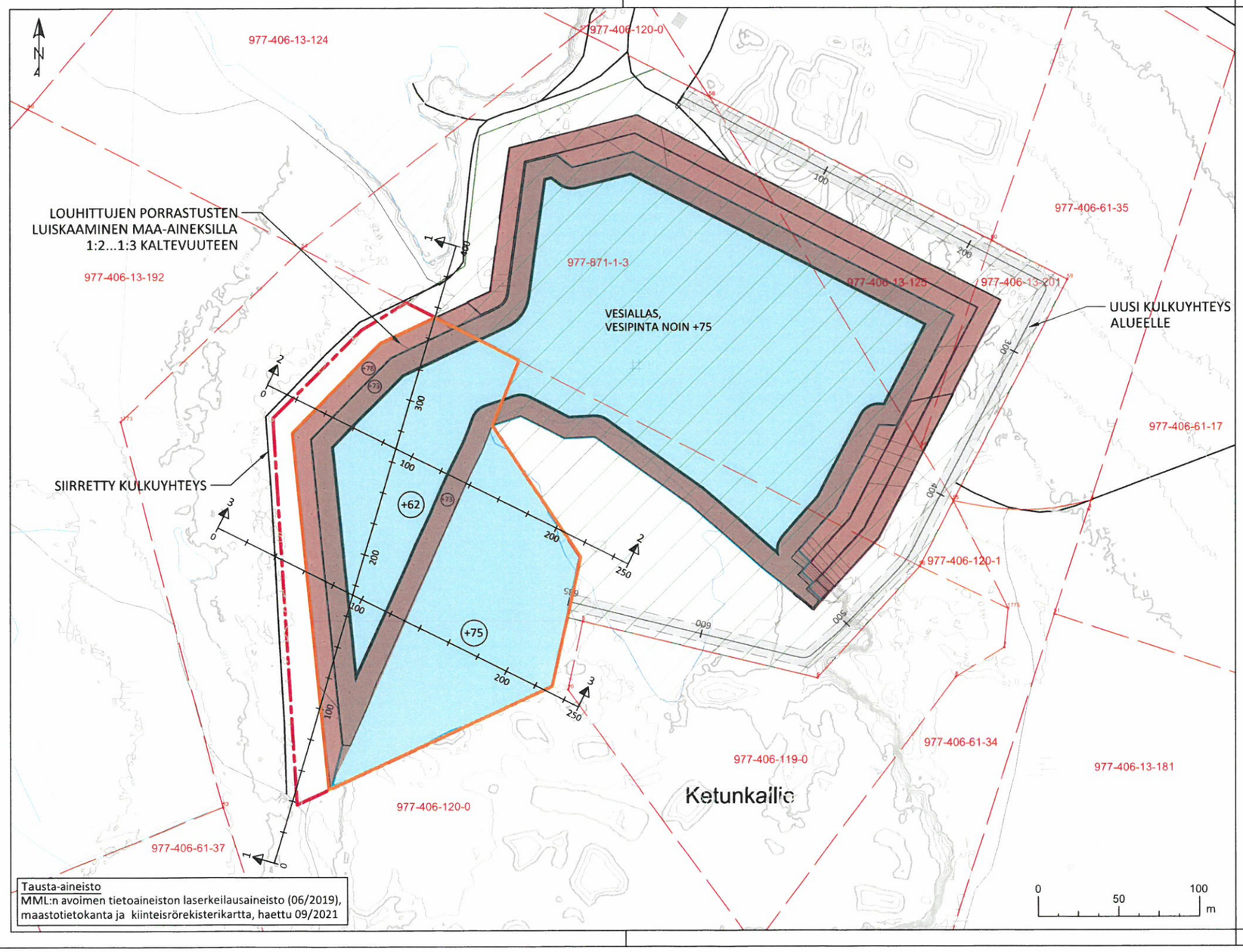

Tausta-aineisto
MML:n avoimen tietoaineiston laserkeilausaineisto (06/2019), maastotietokanta ja kiinteisrörekisterikartta, haettu 09/2021

- Suunnitelma-alueen raja (4,1 ha)
- Ottamisalueen raja (3,5 ha)
- Kiinteistöille 977-871-1-3, 977-406-13-125, 977-406-13-201 ja 977-406-120-0 tulevan ottotoiminnan suunnitelma-alue (9,3 ha)
- Suunnitellun louhintatason korkeuskäyrät
- +xx Suunniteltu louhintataso
- Vesiallas, vesipinta noin +75
- Maisemointi: louhittujen porrastusten luiskaaminen maa-aineksilla 1:2...1:3 kaltevuuteen
- 84.0 Maanpinnan korkeuskäyrät (MML:n laserkeilausaineisto 06/2019)
- Kiinteistöraja

KOORDINAATTI- JA KORKEUSJÄRJESTELMÄ: ETRS-TM35FIN, N2000

Rev	Pvm	Tekijä	Erittely

K.osa / kylä	Kortteli / tila	Tontti / rn:o	Viranomaisen merkinnät

Rakennustoimenpide: Maa-ainesten ottamissuunnitelma

Piirustuslaji:

Rakennuskohteen nimi / osoite: Kiinteistö 977-406-120-0 Kettukallion kiviainesalue, Ylivieska

Piirustuksen sisältö: Lopputilannekartta

Mittakaava: 1:2000

ENVINEER
Envineer Oy
Kalevantie 2
33100 Tampere
etunimi.sukunimi@envineer.fi
www.envineer.fi

Suun.ala	Työnumero	Piirustusnumero
YMP	11199	2

Tiedosto:

Muutos:

Suunnitellut	Piirtänyt	Hyväksynyt	Pvm
Laura Raerinne	LRae	AKo	8.12.2021