

This document must not be copied, changed or used by third party without ABO WIND written permission

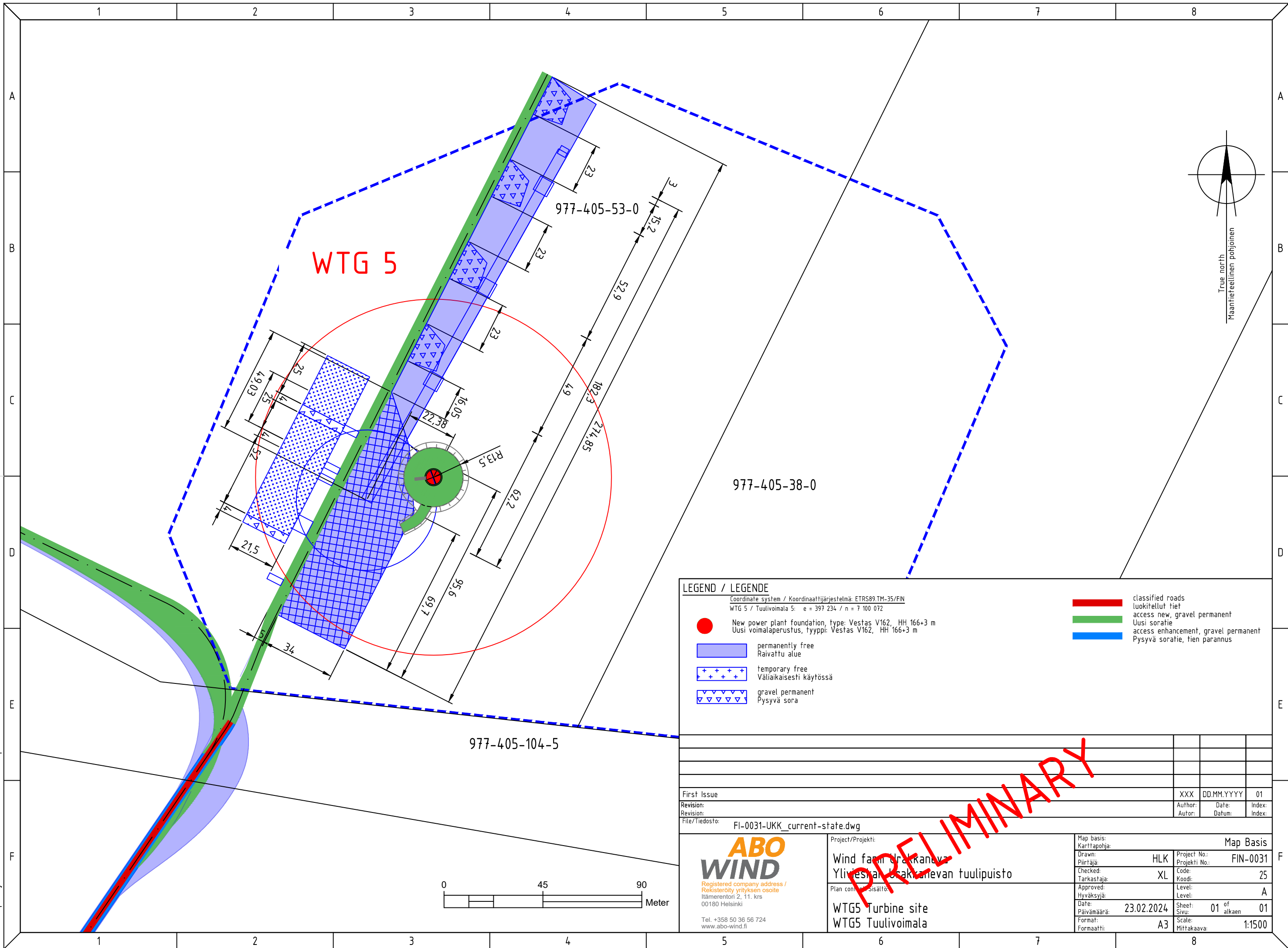

LEGEND / LEGENDE

- Coordinate system / Koordinaattijärjestelmä: ETRS89.TM-35/FIN
 WTG 5 / Tuulivoimala 5: e = 397 234 / n = 7 100 072
- New power plant foundation, type: Vestas V162, HH 166+3 m
Uusi voimalaperustus, tyyppi: Vestas V162, HH 166+3 m
 - permanently free
Raivattu alue
 - + + + + temporary free
Väliaikaisesti käytössä
 - ▽ ▽ ▽ ▽ ▽ ▽ gravel permanent
Pysyvä sora
 - classified roads
luokitellut tiet
 - access new, gravel permanent
Uusi soratie
 - access enhancement, gravel permanent
Pysyvä soratie, tien parannus

First Issue		XXX	DD.MM.YYYY	01	
Revision:		Author:	Date:	Index:	
Revision:		Autor:	Datum:	Index:	
File/Tiedosto: FI-0031-UKK_current-state.dwg					
 Registered company address / Rekisteröity yrityksen osoite Itämerentori 2, 11. krs 00180 Helsinki Tel. +358 50 36 56 724 www.abo-wind.fi	Project/Projekti:		Map Basis		
	Wind farm Urakkaneva Yliveshan osakkeinevan tuulipuisto		Drawn:	HLK	Project No.: Projekti No.: FIN-0031
	Plan content / Sisältö:		Checked:	XL	Code: Koodi: 25
	WTG5 Turbine site WTG5 Tuulivoimala		Approved: Hyväksyjä:		Level: Tas: A
		Date: Päivämäärä: 23.02.2024		Sheet: Sivu: 01 of 01 alkaen	
		Format: Formaatti: A3		Scale: Mittakaava: 1:1500	

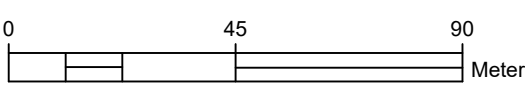

PRELIMINARY