

This document must not be copied, changed or used by third party without ABO WIND written permission

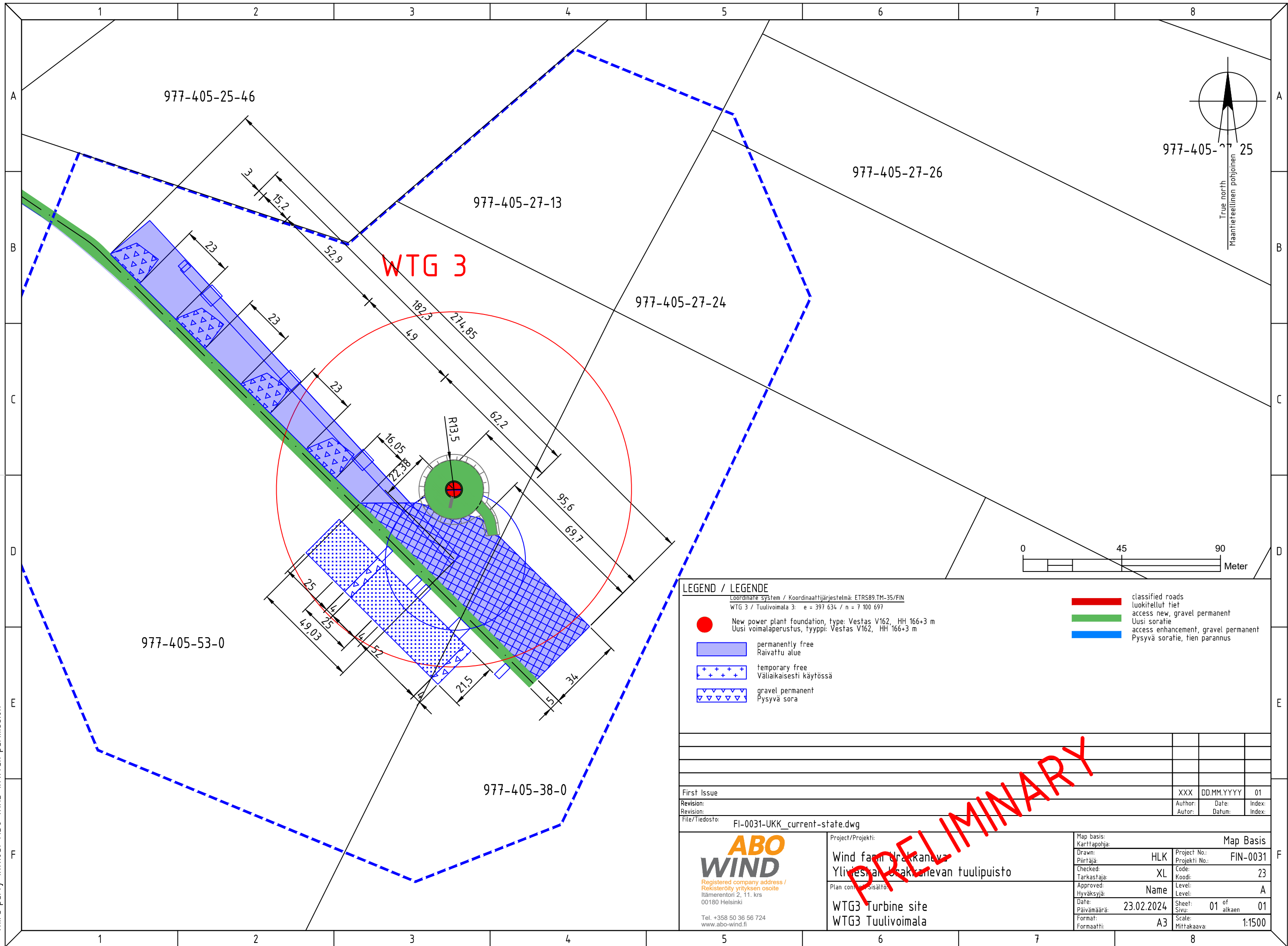

LEGEND / LEGENDE

Coordinate system / Koordinaattijärjestelmä: ETRS89, TM-35/FIN
 WTG 3 / Tuulivoimala 3: e = 397 634 / n = 7 100 697

- New power plant foundation, type: Vestas V162, HH 166+3 m
Uusi voimalaperustus, tyyppi: Vestas V162, HH 166+3 m
- permanently free
Raivattu alue
- + + + + temporary free
Väliaikaisesti käytössä
- ▽ ▽ ▽ ▽ gravel permanent
Pysyvä sora
- classified roads
luokitellut tiet
- access new, gravel permanent
Uusi soratie
- access enhancement, gravel permanent
Pysyvä soratie, tien parannus

First Issue	XXX	DD.MM.YYYY	01
Revision:	Author:	Date:	Index:
File/Tiedosto:	FI-0031-UKK_current-state.dwg		

<p>Registered company address / Rekisteröity yrityksen osoite Itämerentori 2, 11. krs 00180 Helsinki Tel. +358 50 36 56 724 www.abo-wind.fi</p>	Project/Projekt:	Map Basis	
	Wind farm Urakkaneva Yliveshan osakkaanevan tuulipuisto	Drawn: Piirtäjä:	Project No.: Projektin No.:
	Checked: Tarkastaja:	HLK XL	Code: Koodi:
	Approved: Hyväksyjä:	Name	Level: Tas:
Date: Päivämäärä:	23.02.2024	Sheet: Sivu:	01 of 11 alkaen
Format: Formaatti:	A3	Scale: Mittakaava:	1:1500

PRELIMINARY