

This document must not be copied, changed or used by third party without ABO WIND written permission

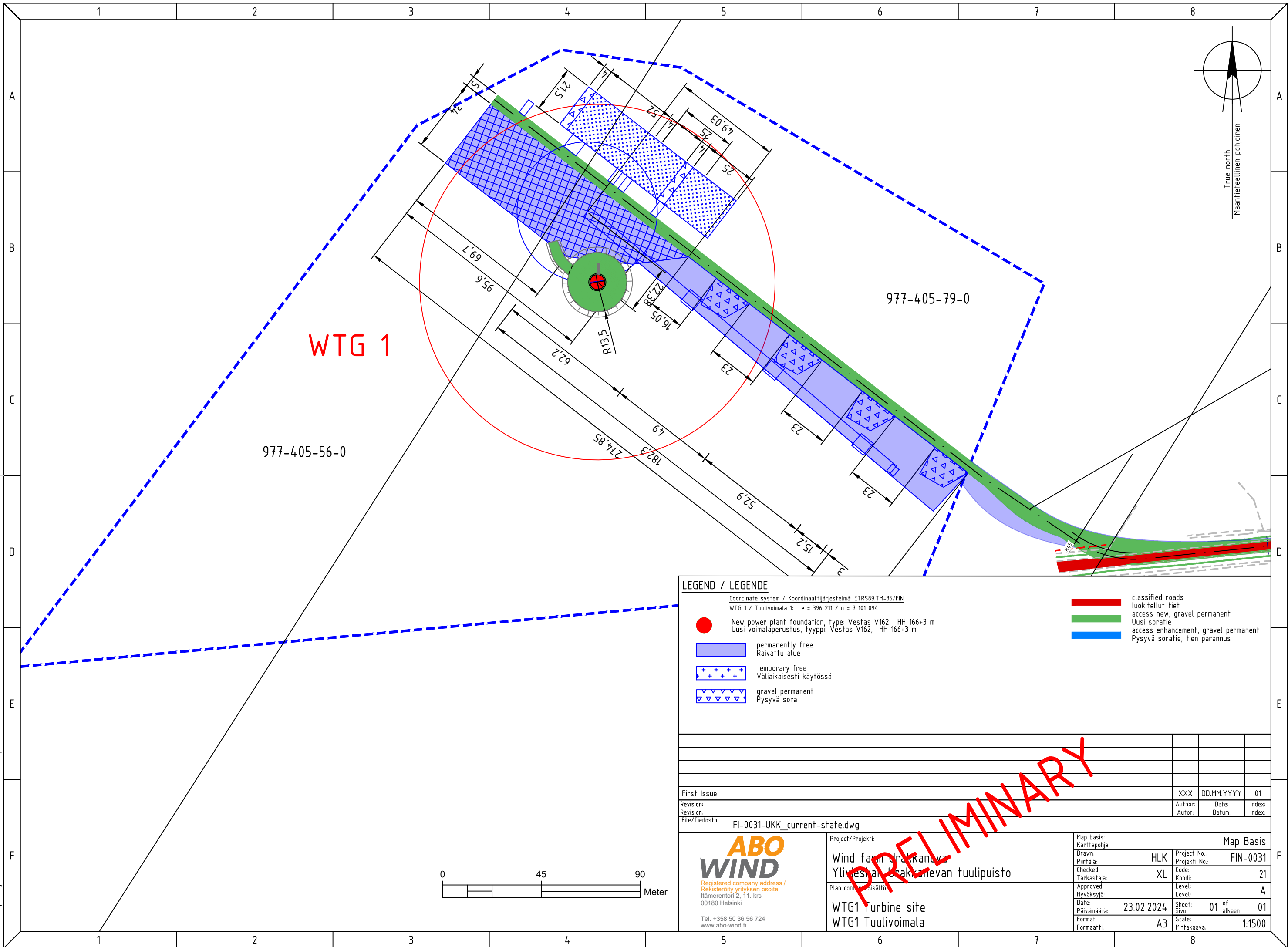

**LEGEND / LEGENDE**

- Coordinate system / Koordinaattijärjestelmä: ETRS89.TM-35/FIN  
 WTG 1 / Tuulivoimala t: e = 396 211 / n = 7 101 094
- New power plant foundation, type: Vestas V162, HH 166+3 m  
 Uusi voimalaperustus, tyyppi: Vestas V162, HH 166+3 m
  - permanently free  
 Raivattu alue
  - + + + + temporary free  
 Väliaikaisesti käytössä
  - ▽ ▽ ▽ ▽ gravel permanent  
 Pysyvä sora
  - classified roads  
 luokitellut tiet
  - access new, gravel permanent  
 Uusi soratie
  - access enhancement, gravel permanent  
 Pysyvä soratie, tien parannus

First Issue	XXX	DD.MM.YYYY	01
Revision:	Author:	Date:	Index:
Revision:	Autor:	Datum:	Index:

File/Tiedosto: FI-0031-UKK_current-state.dwg		Map basis: Karttapohja:	
<p>Registered company address /          Rekisteröity yrityksen osoite          Itämerentori 2, 11. krs          00180 Helsinki          Tel. +358 50 36 56 724          www.abo-wind.fi</p>		Project/Projekti: Wind farm Urkkaneva Yliveshan osakkeen tuulipuisto	
		Map Basis	
Plan content / Sisältö: WTG1 Turbine site WTG1 Tuulivoimala		Drawn: HLK	Project No.: FIN-0031
		Checked: XL	Project No.: FIN-0031
		Approved: Level: A	Code: 21
		Hyväksyjä: Level: A	Level: A
		Date: 23.02.2024	Sheet: 01 of 01
		Päivämäärä: 23.02.2024	Sivu: 01 alkaen 01
		Formaat: A3	Scale: 1:1500
		Formaatti: A3	Mittakaava: 1:1500

