

Winda Energy Oy

Verkasalon tuulivoimahanke

Näkymäalueanalyysi ja havainnekuvasovitteet

Essi Ihamäki

18.9.2023

Sisällysluettelo

1	Maisema ja havainnekuvat	2
2	Näkymäalueanalyysi.....	2

18.9.2023

Verkasalon tuulivoimahanke

1 Maisema ja havainnekuvat

Havainnekuvat on laadittu alueesta laadittua maastomallinnusta hyödyntäen WindPRO-ohjelmalla. Havainnekuvat on laatinut Miikka Saranpää FCG Finnish Consulting Group Oy:stä.

Maastomallinnustarkastelun pohjalta tuulivoimapuiston ympäristöstä otettuihin valokuviin on mallinnettu tuulivoimalat. Mallinnusta varten otetut valokuvat on pyritty ottamaan kohteista, joille tuulivoimalat olisivat havaittavissa tai kohteista, jotka ovat ison ihmismäärän tavoitettavissa. Valokuvat on ottanut Miikka Saranpää FCG Finnish Consulting Group Oy:stä.

Valokuvat tuulivoimaloiden havainnekuvia varten on otettu järjestelmäkameralla. Kuvauksessa on käytetty täyden kennokoon kameraa ja 50 mm objektiivia, jolloin valokuva on mahdollisimman lähellä ihmissilmällä havaittavaa kuvaa. Kuvat on yhdistetty panoraamakuviksi kuvankäsittelyohjelmalla havainnekuvia laadittaessa. Tuulivoimaloiden havainnekuvat on laadittu Windpro-ohjelman photomontage-moduulilla.

Havainnekuvat on laadittu Generic RD200xHH220 voimalalla. Voimaloiden roottorien halkaisija on 200 metriä ja voimalan napakorkeus havainnekuviissa on 220 metriä. Kokonaiskorkeus on 320 metriä. Yhteisvaikutushankkeet on havainnekuviissa korostettu eri väreillä. Lähialueiden toteutuneet tuulivoimahankeet ovat Alavieskan Kytölä (6 voimalaa) ja Saarenkylä (9 voimalaa), Sievin Puutikankangas (8 voimalaa), Kannuksen Kaukasenneva (7 voimalaa), Ylivieskan Pajukoski 1 (9 voimalaa) Mutkalampi (69 voimalaa, joka sijoittuu Kannuksen, Kalajoen, sekä Kokkolan kuntien alueille.

Merkittävimmät tiedossa olevat hankkeet ovat Ylivieskassa Pajukoski 2 (18 voimalaa), Sievin Malakankangas (12 voimalaa), Kannuksen Kaukasen laajennus (18 voimalaa), Alavieskan Hangaskurunkangas (9 voimalaa). Kaavoitus kesken statuksella olevat hankkeet ja yhteisvaikutukset on listattu tähän raporttiin.

2 Näkymäalueanalyysi

Tuulivoimaloiden havaittavuus maisemassa riippuu ympäröivien alueiden peitteisyydestä, korkeusvaihteluiden eroista sekä voimaloiden koosta. Laajoilta avoimilta alueilta tuulipuiston lähialueella tuulivoimalat voidaan havaita parhaiten. Peitteisessä ympäristössä voimaloiden havaittavuus on hyvin paikallista ja näkemäsektorit jäävät kapeiksi ja paikallisiksi.

Ympäröivien alueiden peitteisyys muodostaa esteitä tuulivoimaloiden näkyvyydelle. Hankkeen vaikutusalueella voimaloita voidaan erottaa pelto- ja järviolueilta, tuulivoimaa aluetta kohti suuntautuneilla jokialueilla esimerkiksi silloilta sekä avoimilta suoalueilta. Merkittävimmät ja selkeimmät vaikutukset kohdistuvat niille alueille, joista näkymäalueanalyysin mukaan voimalat ovat selvästi havaittavissa. Etäisyyden kasvaessa voimaloiden havaittavuus heikkenee ja niiden maisemaa hallitseva ominaisuus pienenee.

Näkymäalueanalyysi ilmaisee väriskaalan avulla, kuinka monta voimalaa on teoreettisesti nähtävissä tuulivoima-alueen ympäristössä. Näkymäalueanalyysissä on huomioitu Verkasalon tuulivoima-alueen voimaloiden lisäksi kaikki lähialueilla sijaitsevat naapurihankkeet, jotka voivat teoreettisesti aiheuttaa voimaloiden näkymisen yhteisvaikutuksia Verkasalon voimaloiden kanssa. Mikäli kaikki voimalat on mahdollista

18.9.2023

nähdä johonkin kohteeseen edes osittain, kyseinen kohde saa suurinta näkyvyyttä ilmaisevan värisävyn.

Näkymäalueanalyysi ei ilmaise maisemavaikutuksen merkittävyyttä (esimerkiksi näkyvätkö voimalat osittain vai kokonaan, sijaitsevatko tuulivoimalat lähellä vai kaukana tai sijoittuvatko voimalat maisemarakenteen keskeiselle näkymäakselille vai ovatko ne maiseman pääkatselusuunnan sivussa). Suuren voimalamäärän näkyminen johonkin kohteeseen ei siten automaattisesti tarkoita merkittävää visuaalista vaikutusta. Eri etäisyyksiltä laaditut havainnekuvat auttavat suhteuttamaan näkymäaluekarttojen ilmaisevaa visuaalista vaikutusta.

Näkymäalueanalyysi on laskennallinen malli voimaloiden näkyvyydestä, ja todellisuudessa hyvissä sääolosuhteissa voimalat tai niiden osia voidaan havaita myös kauempaa tuulipuistosta, kuin näkemäalueanalyysin tulokset osoittavat. Laskentamalli huomioi maaston topografian ja myös alueen puusto on huomioitu laskelmissa. Laskentamallin puuston korkeustiedot perustuvat Luonnonvarakeskus (Luke) vuoden 2019 monilähteisestä valtakunnan metsien inventoinnista (MVMI), jossa käytetään Valtakunnan metsien inventoinnin (VMI) maastomittausten lisäksi satelliittikuvia ja muita tietolähteitä, kuten Maanmittauslaitoksen numeerista maastotietokantaa ja korkeusmallia. Vuoden 2019 metsävarakartoissa karttateemojen maastoelementin koko on nyt 16 × 16 metriä.

Näkymäalueanalyysien pohjalta voidaan karkeasti arvioida myös lentoestevalojen näkyvyyttä. Lentoestevalot sijoitetaan voimalattornin päälle, eli niiden näkyvyys myötäilee tornin näkyvyysaluetta. Siten alueanalyysin tuloksena syntyneet näkymäalueet edustavat suuntaa antavasti lentoestevalojenkin näkyvyyttä.

18.9.2023

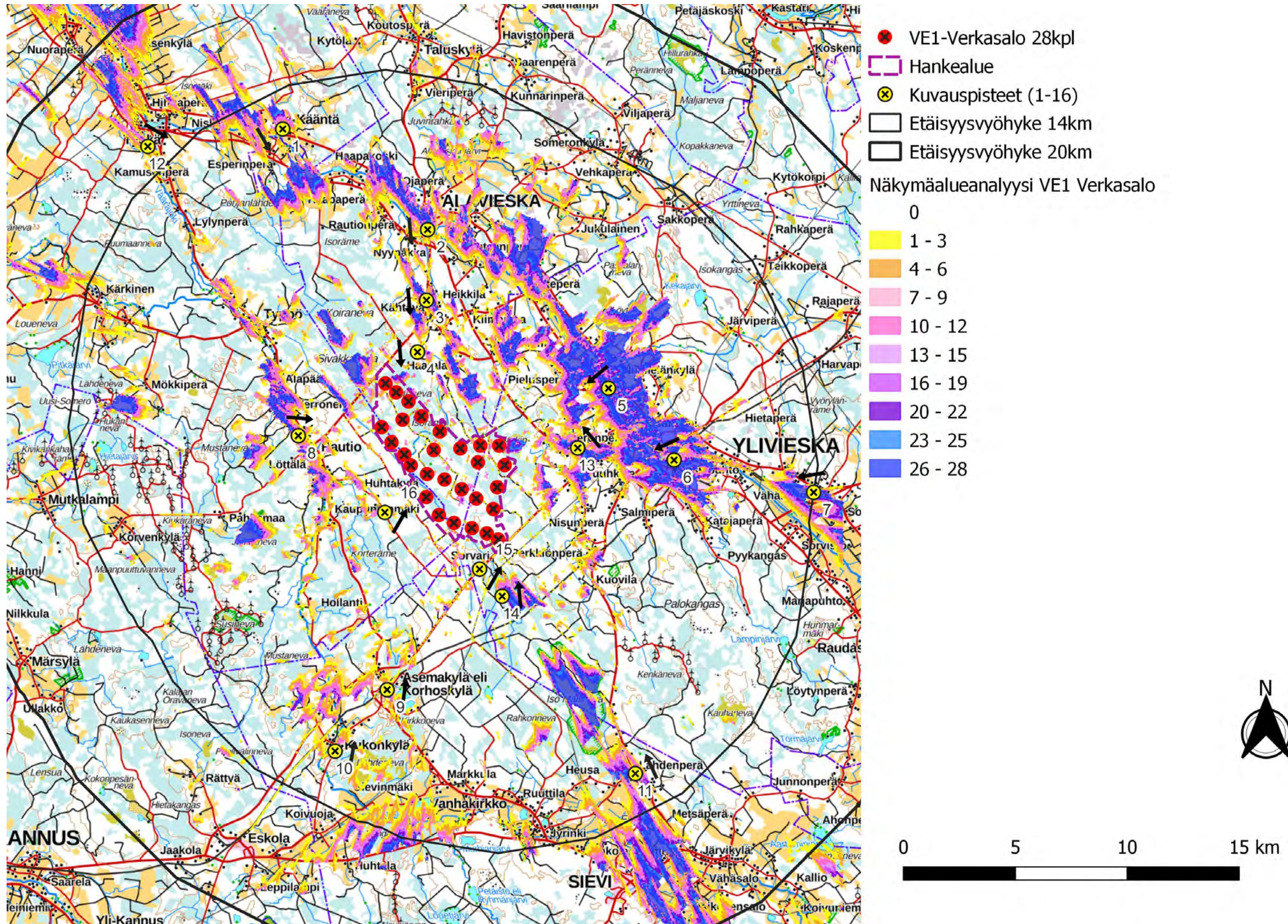

Kuva 1. Verkasalon layout VE1 näkymäalueanalyysin laskentatulokset voimaloiden napakorkeudella (220 metriä) mallinnettuna.

18.9.2023

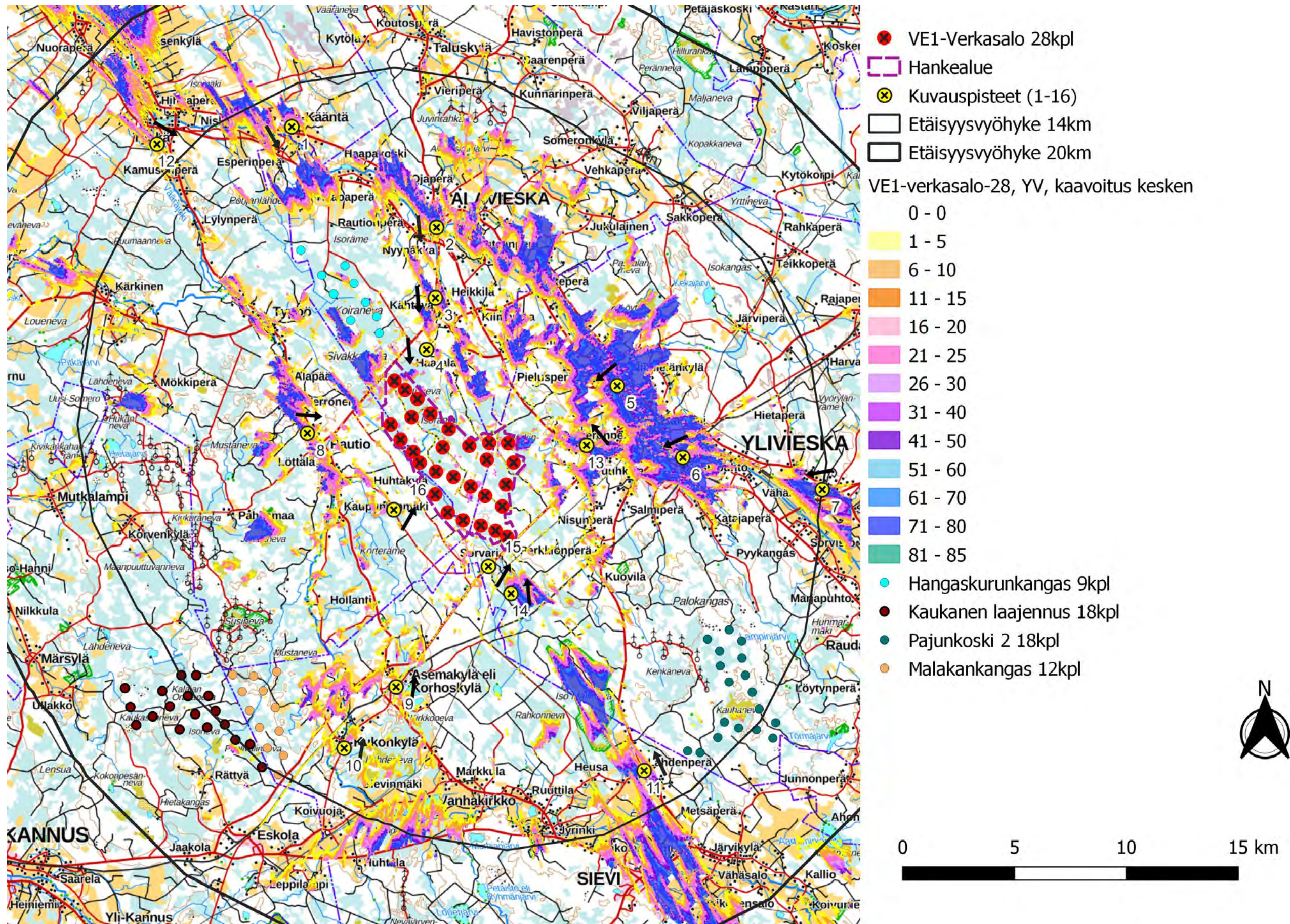

Kuva 2. Verkasalon layout VE1 ja lähialueen hankkeet, joissa kaavoitus on kesken. Näkymäalueanalyysin laskentatulokset voimaloiden napakorkeudella mallinnettuna.

18.9.2023

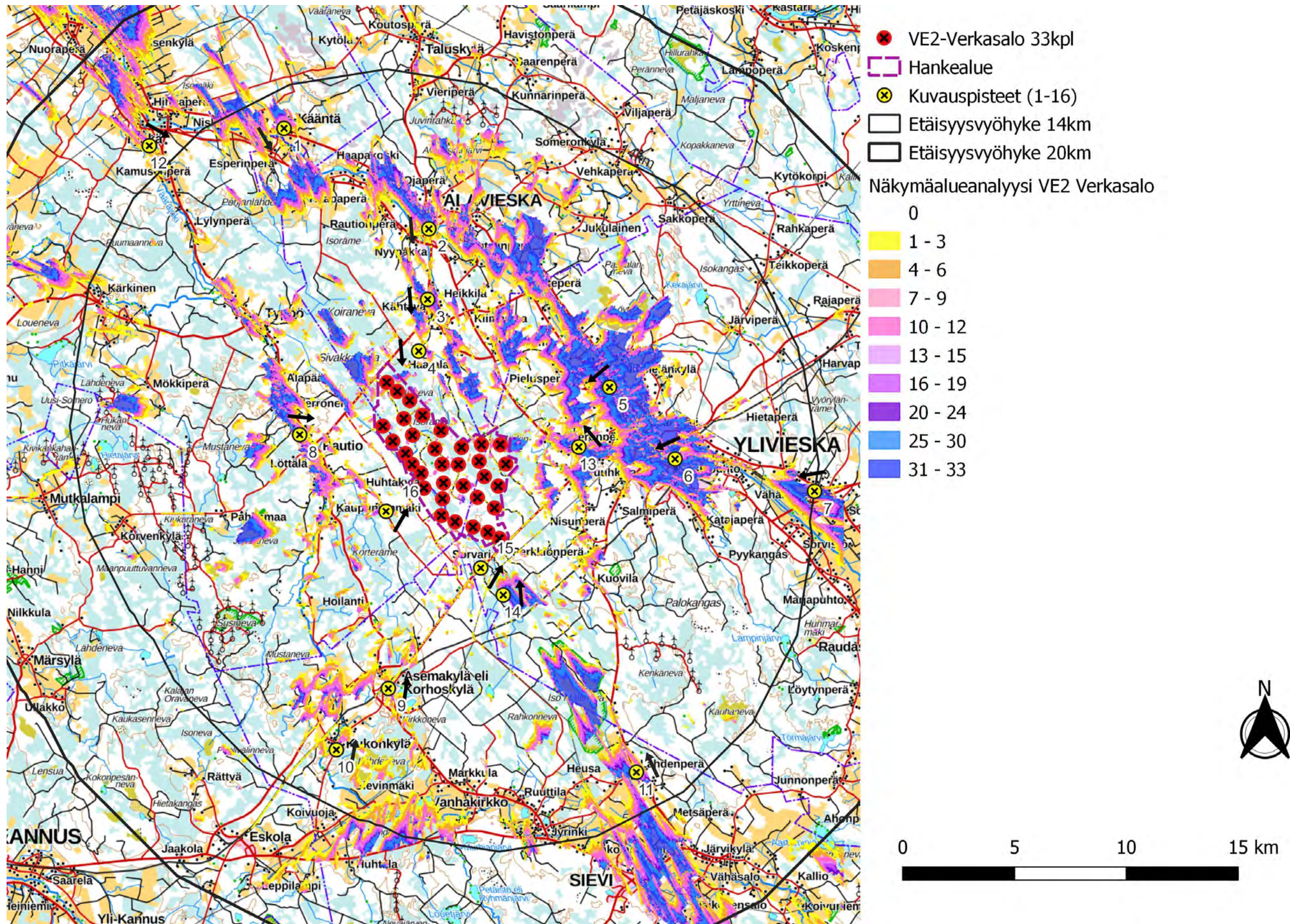

Kuva 3. Verkasalon layout VE2 näkymäalueanalyysin laskentatulokset voimaloiden napakorkeudella (220 metriä) mallinnettuna.

18.9.2023

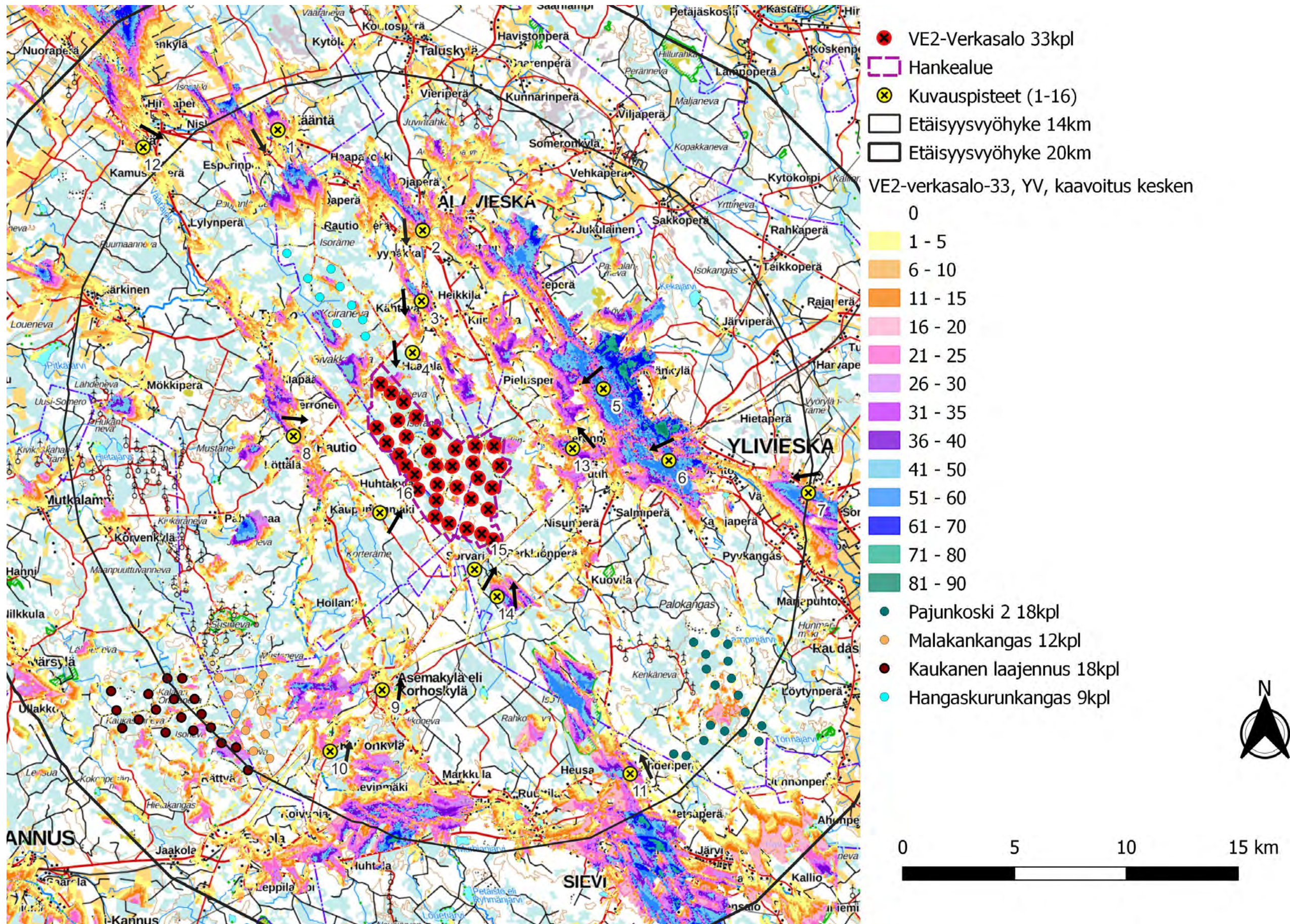

Kuva 4. Verkasalon layout VE2 ja lähialueen hankkeet, joissa kaavoitus on kesken. Näkymäalueanalyysin laskentatulokset voimaloiden napakorkeudella mallinnettuna.

18.9.2023

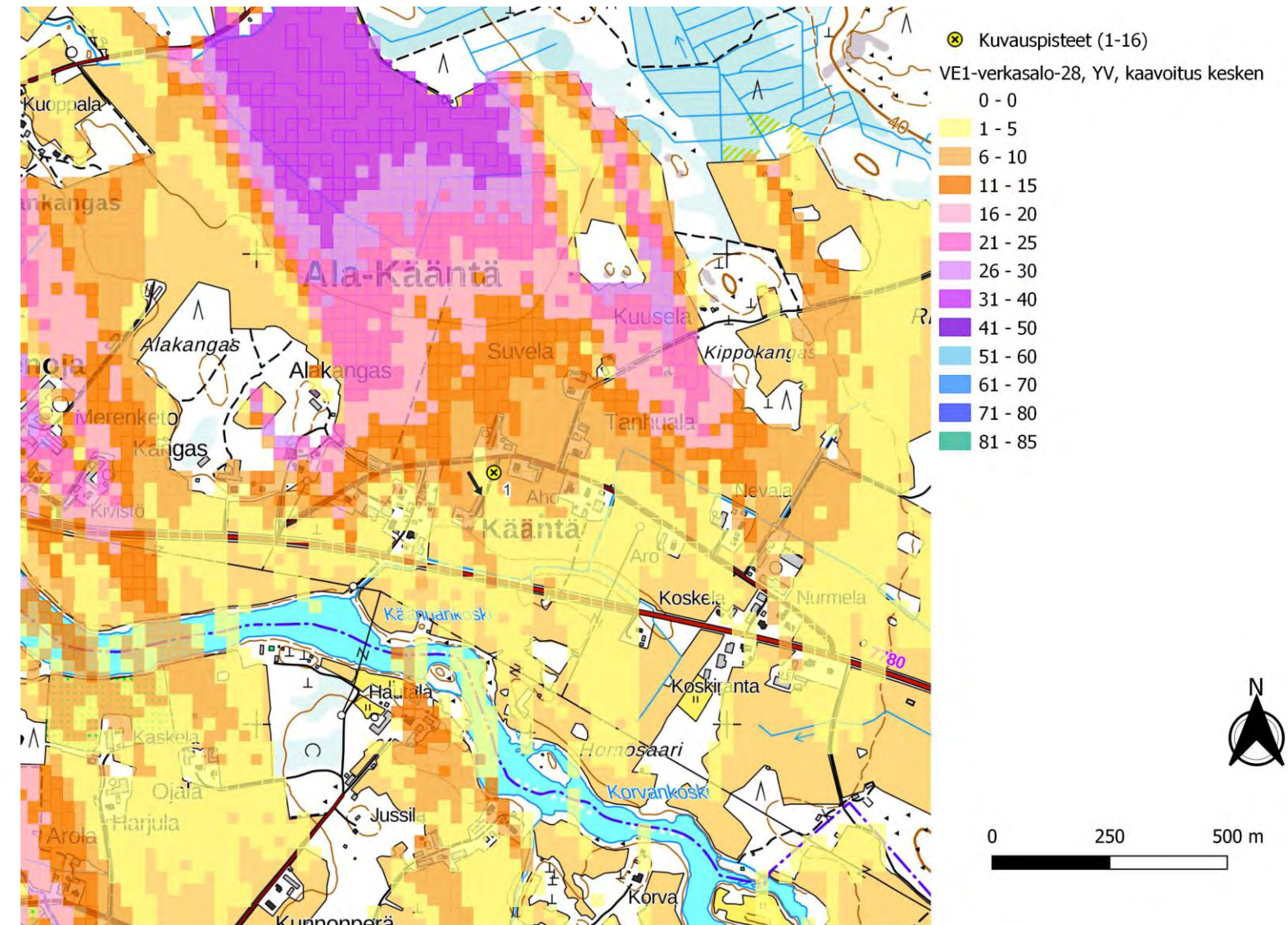
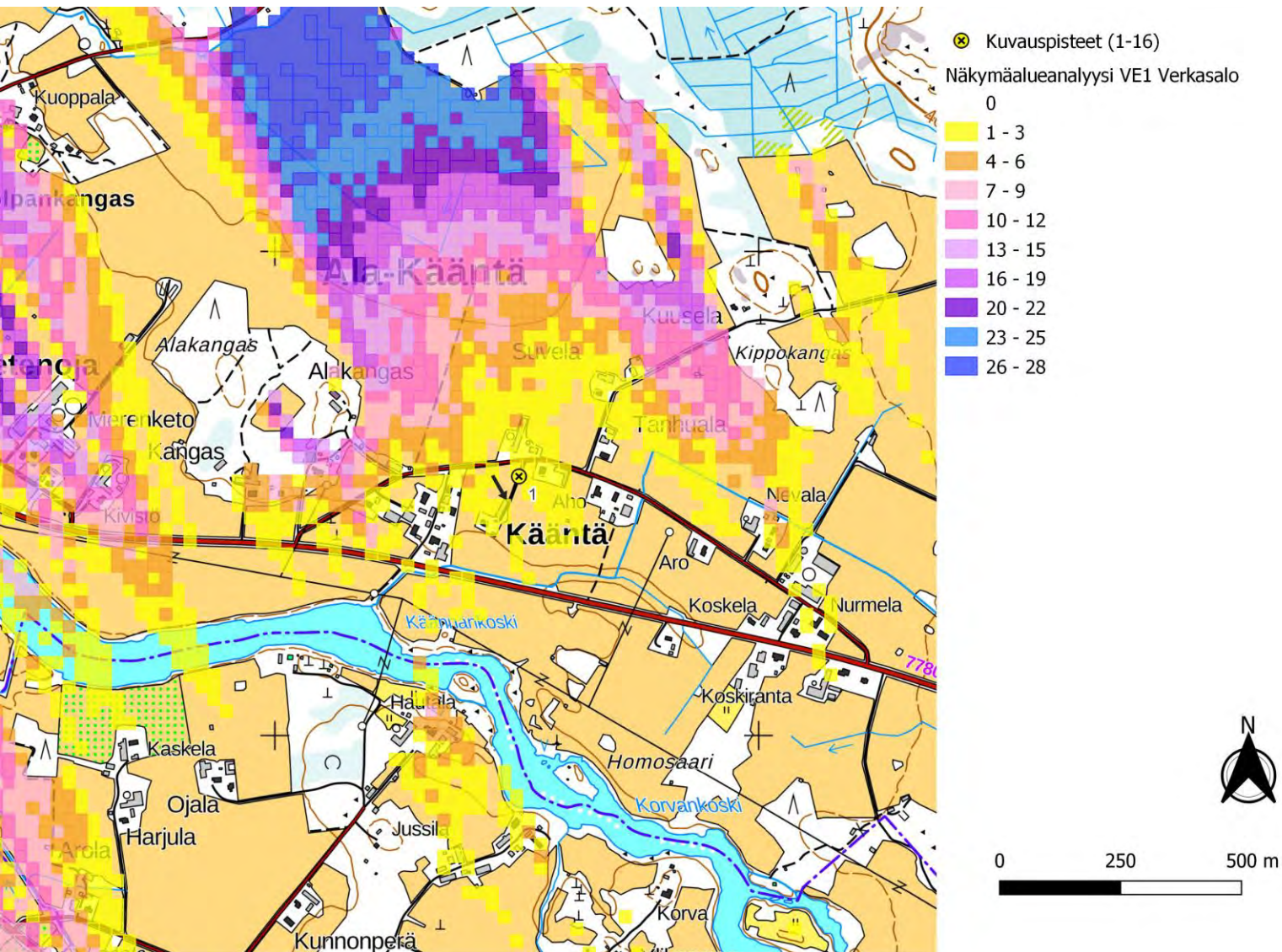

Kuva 5. Kuvauspiste 1. Verkasalon voimalat layout VE1. Näkymäalueanalyysin laskentatulokset voimaloiden napakorkeudella mallinnettuna. (Vasen)

Kuva 6. Kuvauspiste 1. Verkasalon voimalat layout VE1 ja lähialueen hankkeet, joissa kaavoitus on kesken. Näkymäalueanalyysin laskentatulokset voimaloiden napakorkeudella mallinnettuna. (Oikea)

18.9.2023



Kuva 7. Kuvauspiste 1, Havainnekuva Ala-Käännästä. Etäisyys lähimpään Verkasalon voimalaan 12,3 km. Verkasalon tuulivoimaloiden roottoriympyrät korostettuna punaisella. Kaavoitus kesken olevat lähialueiden voimalat korostettu Pajukoski 2 tummanvihreällä, Malakankangas oranssilla, Hangaskurunkangas turkoosilla ja Kaukasen laajennus ruskealla.



Kuva 8. Varsinainen havainnekuva.

18.9.2023

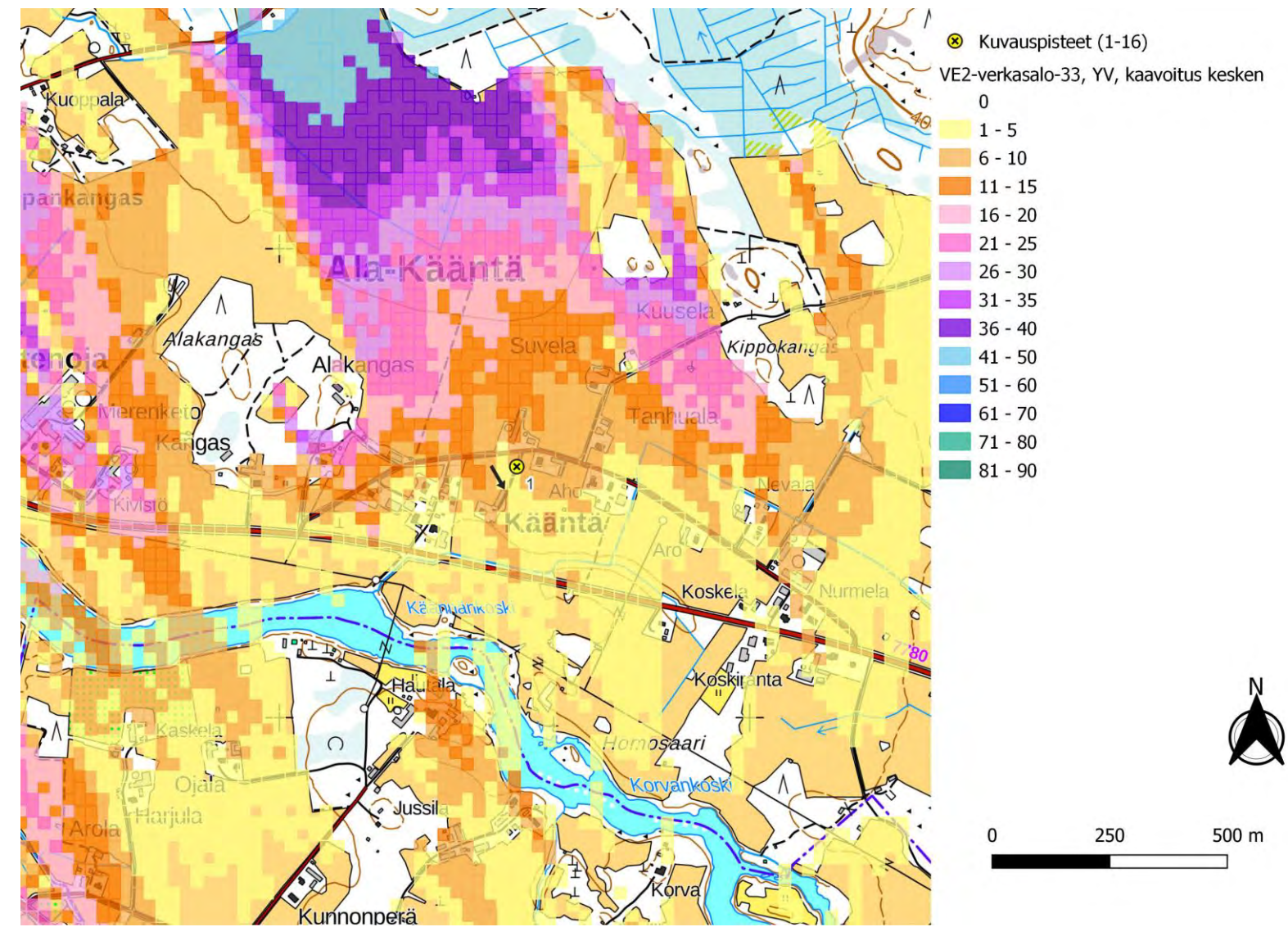
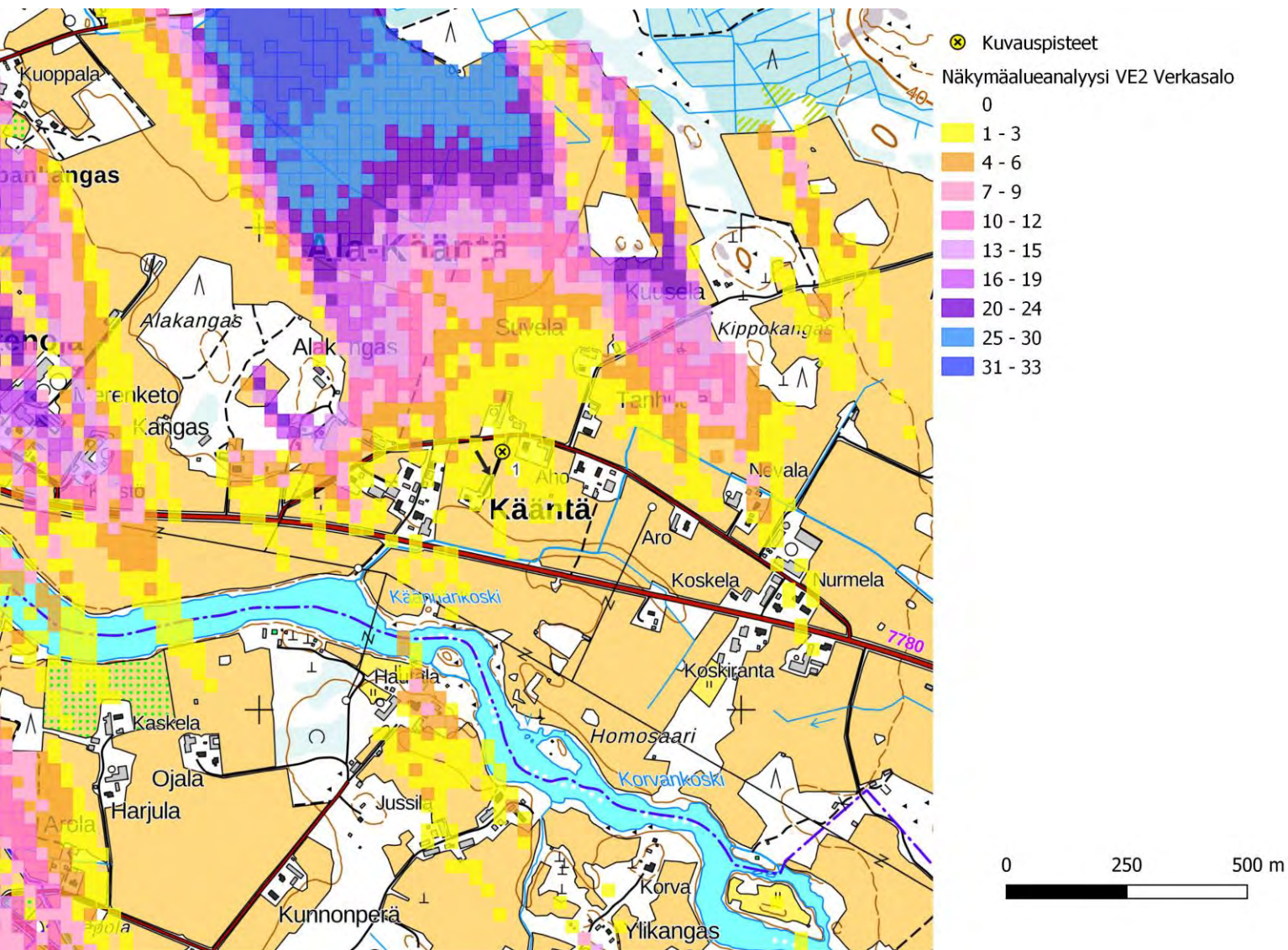

Kuva 9. Kuvauspiste 1. Verkasalon voimalat layout VE2. Näkymäalueanalyysin laskentatulokset voimaloiden napakorkeudella mallinnettuna. (Vasen)

Kuva 10. Kuvauspiste 1. Verkasalon voimalat layout VE2 ja lähialueen hankkeet, joissa kaavoitus on kesken. Näkymäalueanalyysin laskentatulokset voimaloiden napakorkeudella mallinnettuna. (Oikea)

18.9.2023



Kuva 11. Kuvauspiste 1, Havainnekuva Ala-käännästä. Etäisyys lähimpään Verkasalon voimalaan 12,3 km. Verkasalon tuulivoimaloiden roottoriympyrät korostettuna punaisella. Kaavoitus kesken olevat lähialueiden voimalat korostettu Pajukoski 2 tummanvihreällä, Malakankangas oranssilla, Hangaskurunkangas turkoosilla ja Kaukasen laajennus ruskealla.



Kuva 12. Varsinainen havainnekuva.

18.9.2023

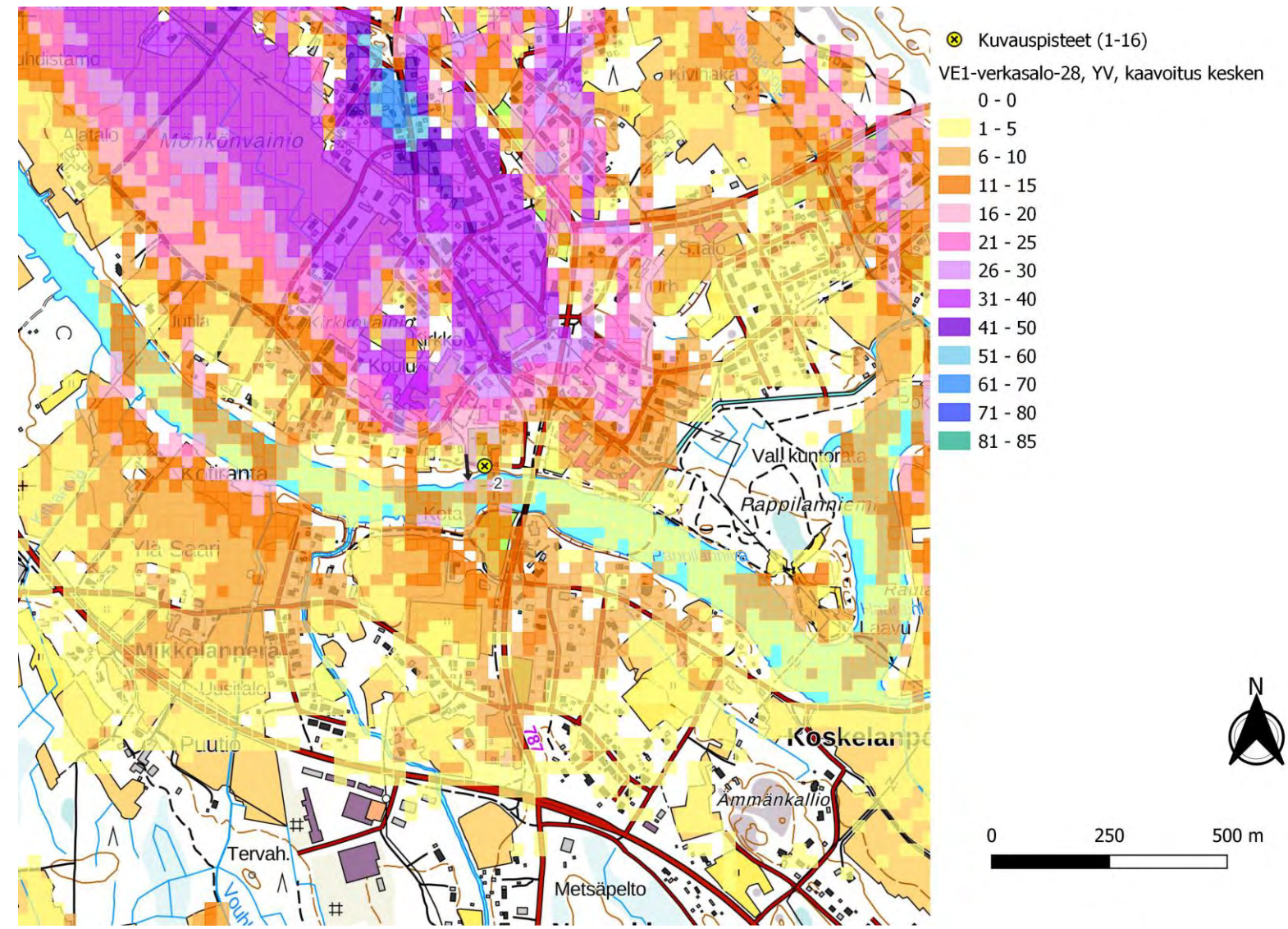
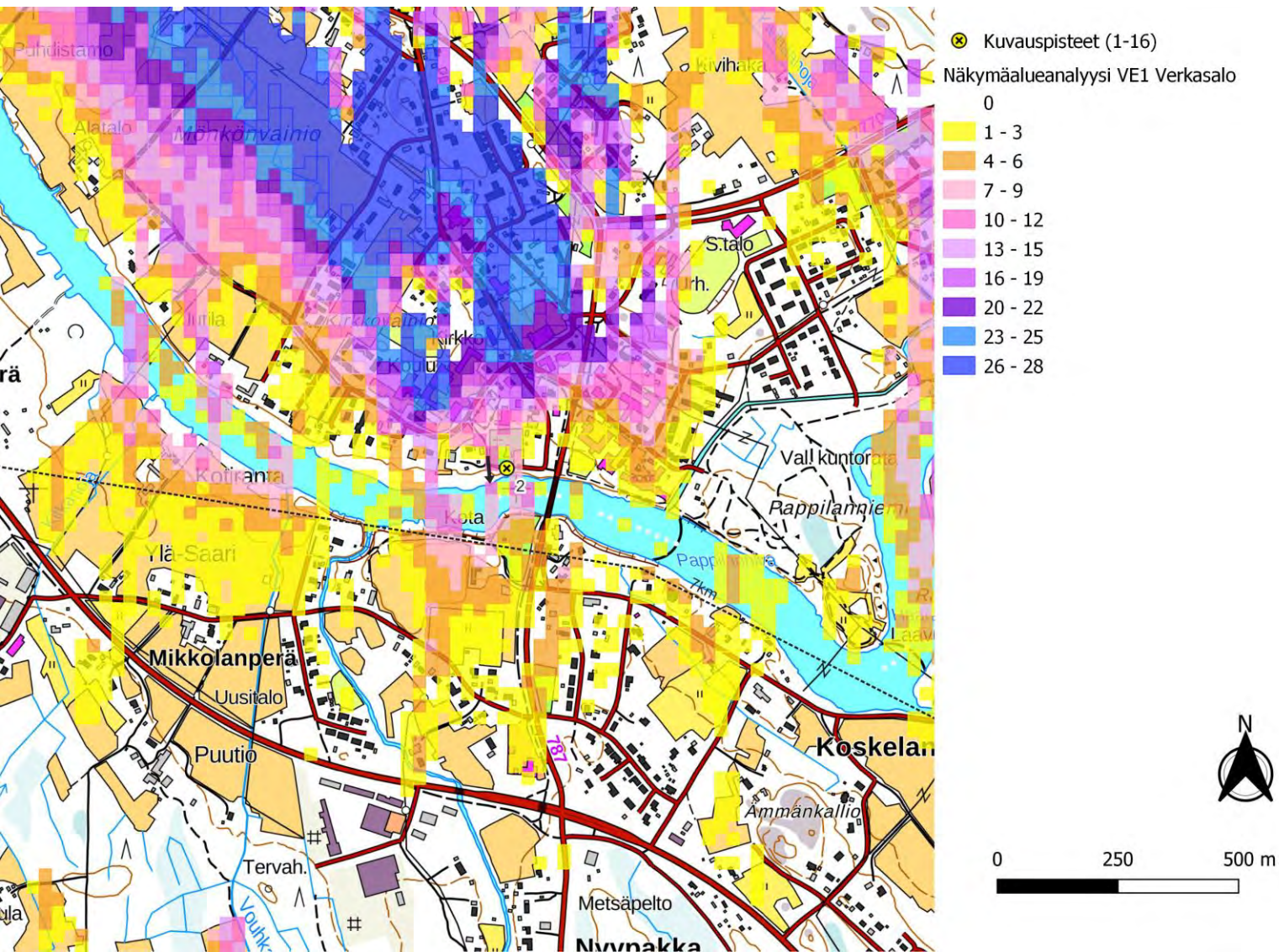

Kuva 13. Kuvauspiste 2. Verkasalon voimalat layout VE1. Näkymäalueanalyysin laskentatulokset voimaloiden napakorkeudella mallinnettuna. (Vasen)

Kuva 14. Kuvauspiste 2. Verkasalon voimalat layout VE1 ja lähialueen hankkeet, joissa kaavoitus on kesken. Näkymäalueanalyysin laskentatulokset voimaloiden napakorkeudella mallinnettuna. (Oikea)

18.9.2023



Kuva 15. Kuvauspiste 1, Havainnekuva Alavieskasta. Etäisyys lähimpään Verkasalon voimalaan 7,1 km. Verkasalon tuulivoimaloiden roottoriympyrät korostettuna punaisella. Kaavoitus kesken olevat lähialueiden voimalat korostettu Pajukoski 2 tummanvihreällä, Malakankangas oranssilla, Hangaskurunkangas turkoosilla ja Kaukasen laajennus ruskealla.



Kuva 16. Varsinainen havainnekuva

18.9.2023

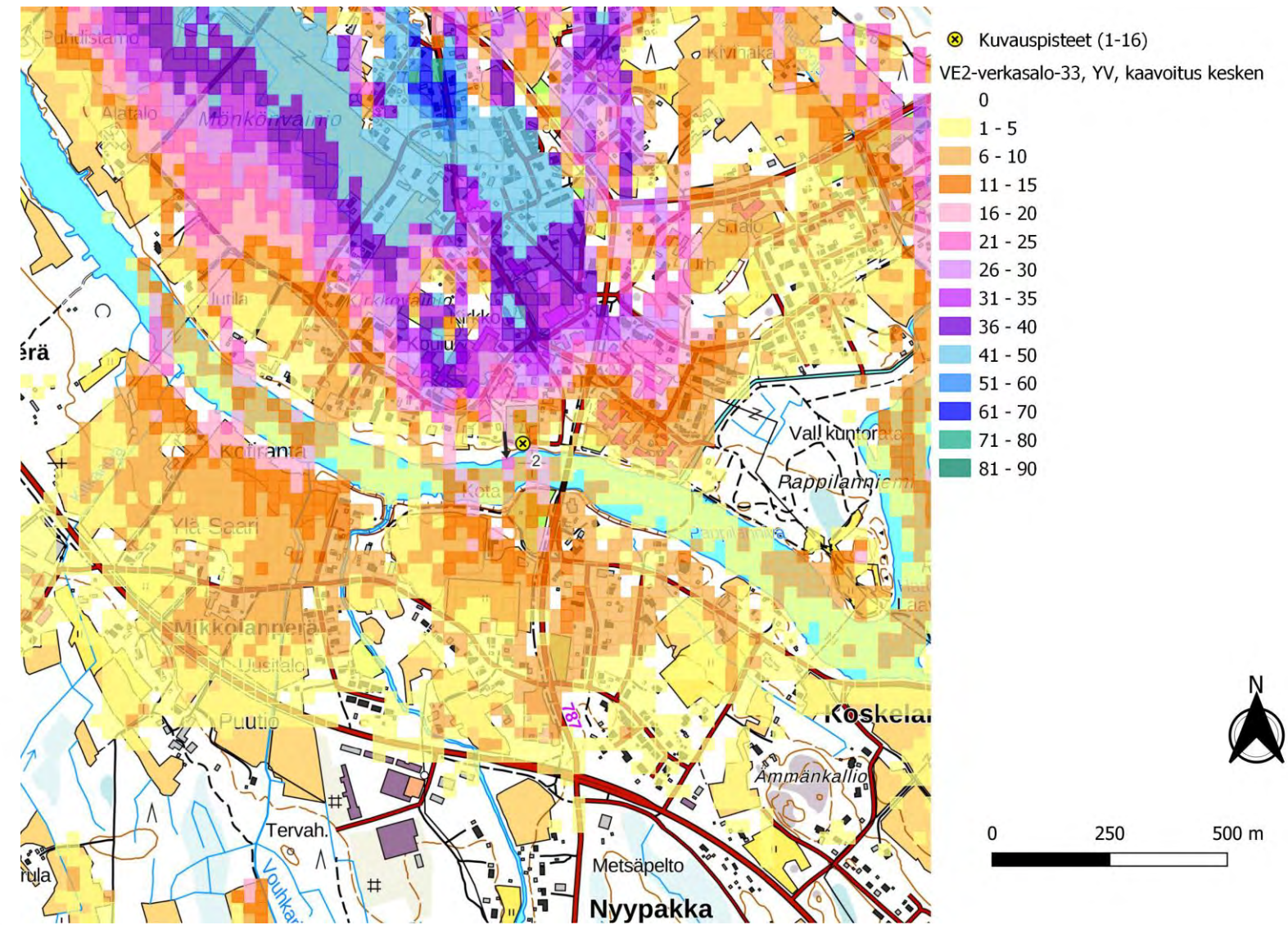
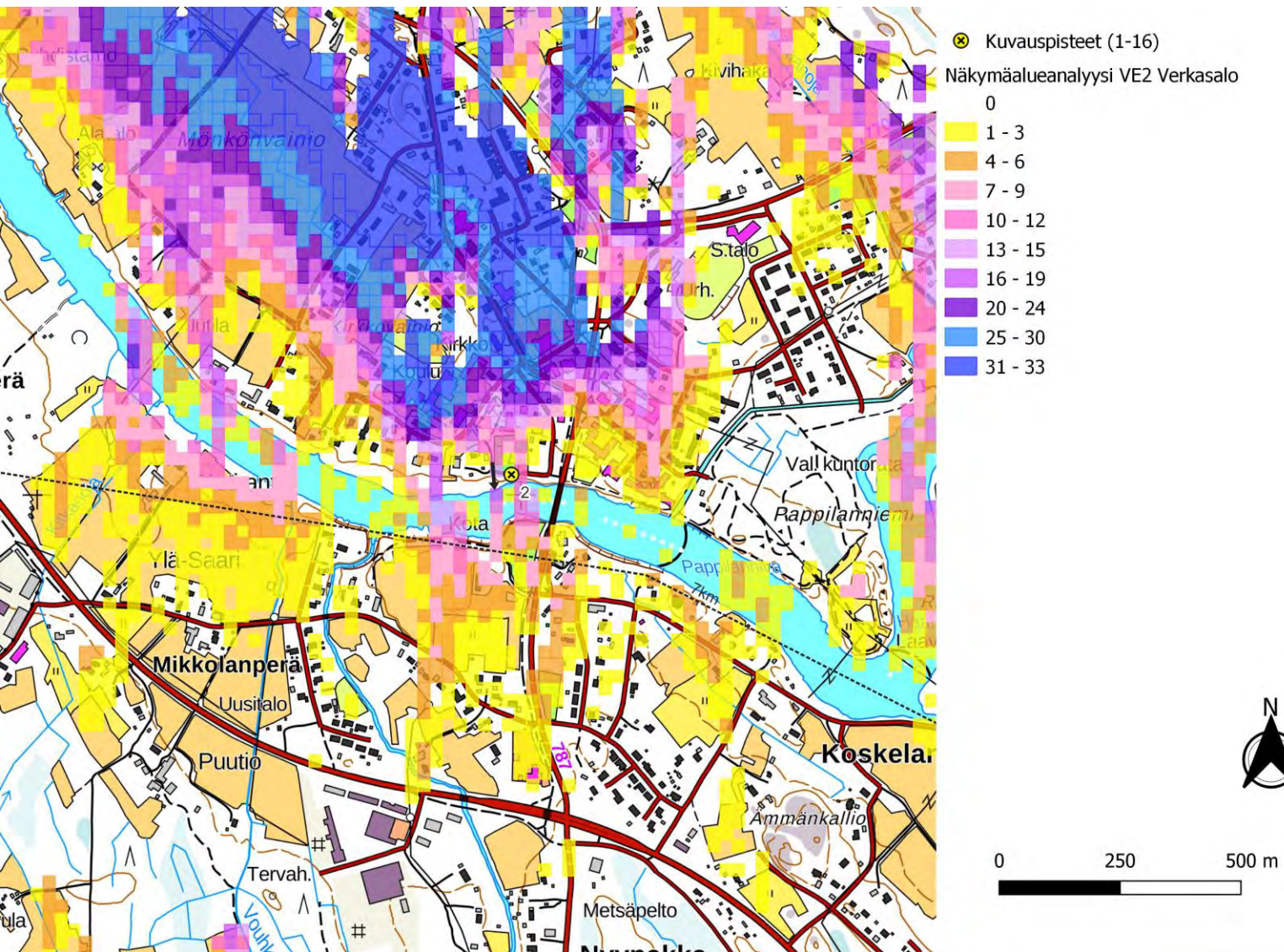

Kuva 17. Kuvauspiste 2. Verkasalon voimalat layout VE2. Näkymäalueanalyysin laskentatulokset voimaloiden napakorkeudella mallinnettuna. (Vasen)

Kuva 18. Kuvauspiste 2. Verkasalon voimalat layout VE2 ja lähialueen hankkeet, joissa kaavoitus on kesken. Näkymäalueanalyysin laskentatulokset voimaloiden napakorkeudella mallinnettuna. (Oikea)

18.9.2023



Kuva 19. Kuvauspiste 1, Havainnekuva Alavieskasta. Etäisyys lähimpään Verkasalon voimalaan 7,1 km. Verkasalon tuulivoimaloiden roottoriympyrät korostettuna punaisella. Kaavoitus kesken olevat lähialueiden voimalat korostettu Pajukoski 2 tummanvihreällä, Malakankangas oranssilla, Hangaskurunkangas turkoosilla ja Kaukasen laajennus ruskealla.



Kuva 20. Varsinainen havainnekuva.

18.9.2023

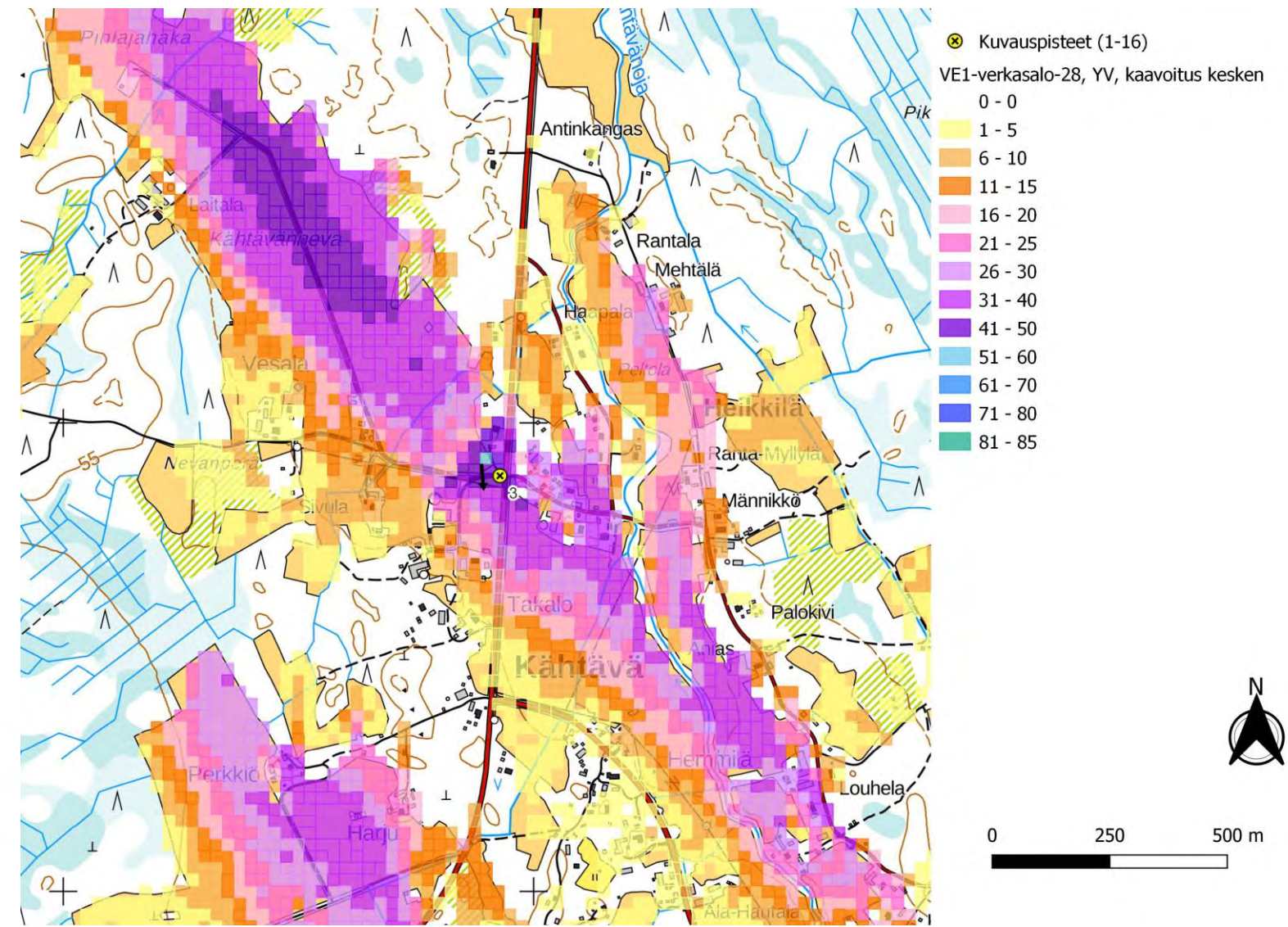
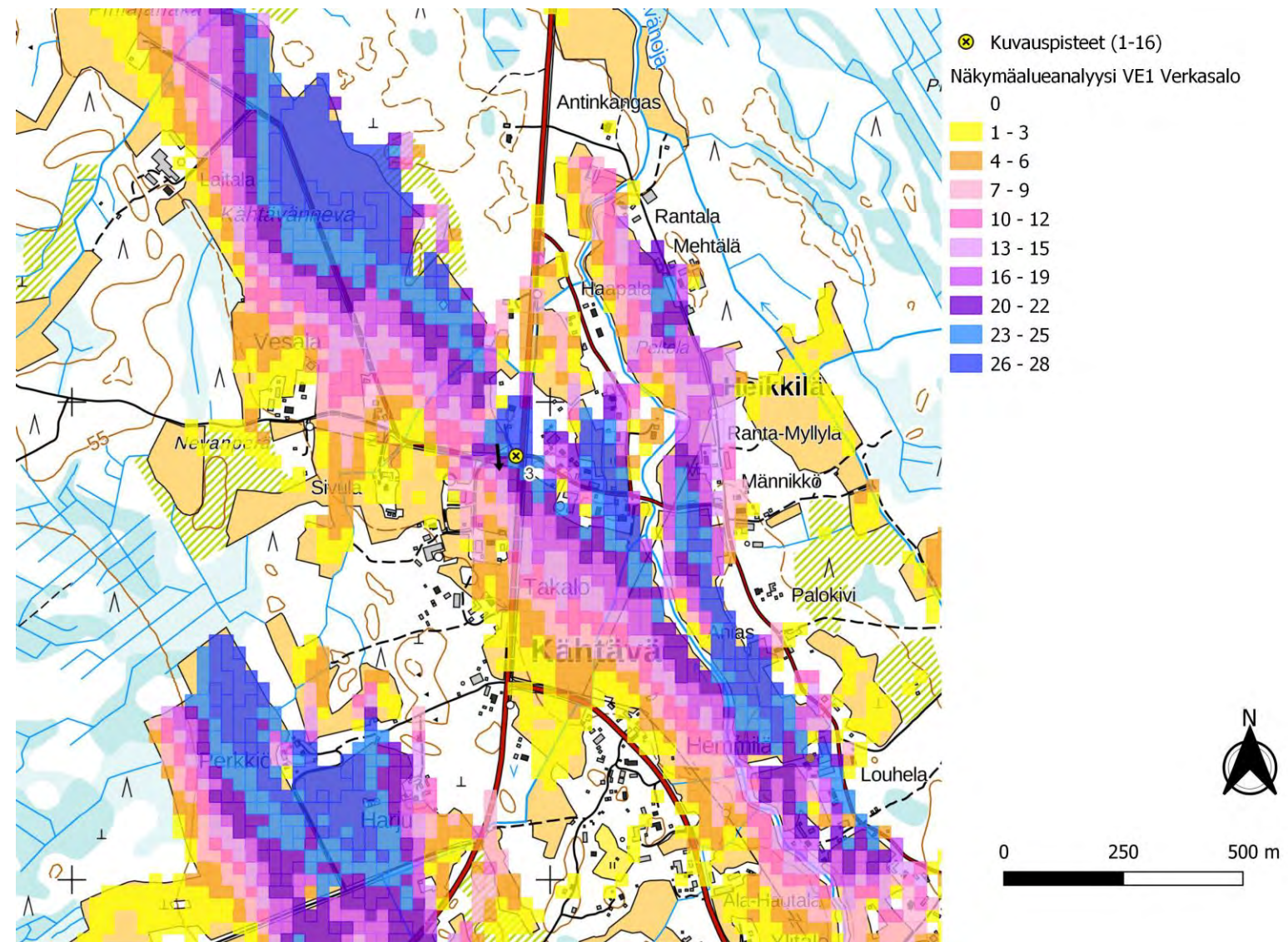

Kuva 21. Kuvauspiste 3. Verkasalon voimalat layout VE1. Näkymäalueanalyysin laskentatulokset voimaloiden napakorkeudella mallinnettuna. (Vasen)

Kuva 22. Kuvauspiste 3. Verkasalon voimalat layout VE1 ja lähialueen hankkeet, joissa kaavoitus on kesken. Näkymäalueanalyysin laskentatulokset voimaloiden napakorkeudella mallinnettuna. (Oikea)

18.9.2023



Kuva 23. Kuvauspiste 3, Havainnekuva Kähnävästä. Etäisyys lähimpään Verkasalon voimalaan 4,1 km. Verkasalon tuulivoimaloiden roottoriympyrät korostettuna punaisella. Kaavoitus kesken olevat lähialueiden voimalat korostettu Pajukoski 2 tummanvihreällä, Malakankangas oranssilla, Hangaskurunkangas turkoosilla ja Kaukasen laajennus ruskealla.



Kuva 24. Varsinainen havainnekuva.

18.9.2023

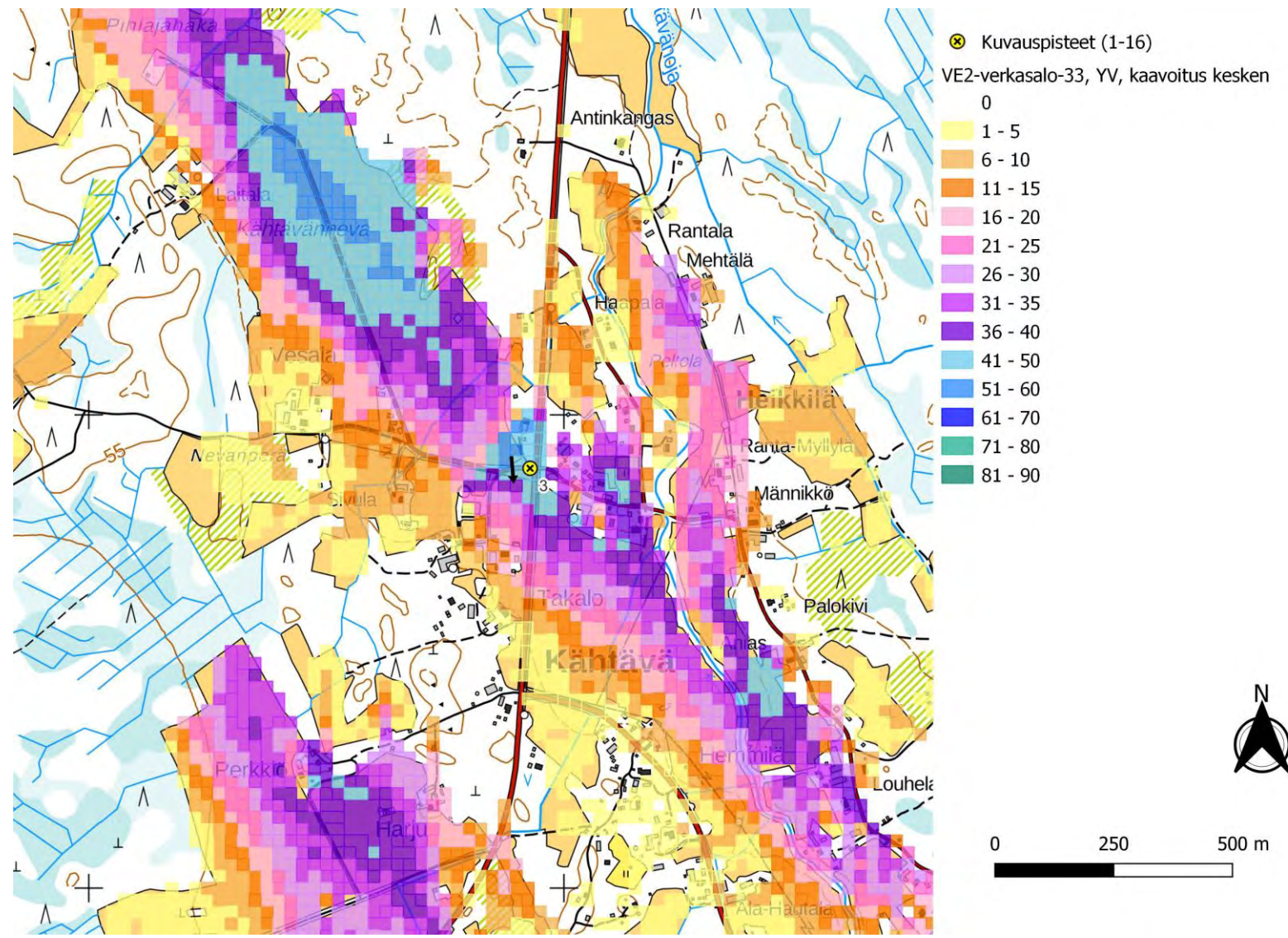
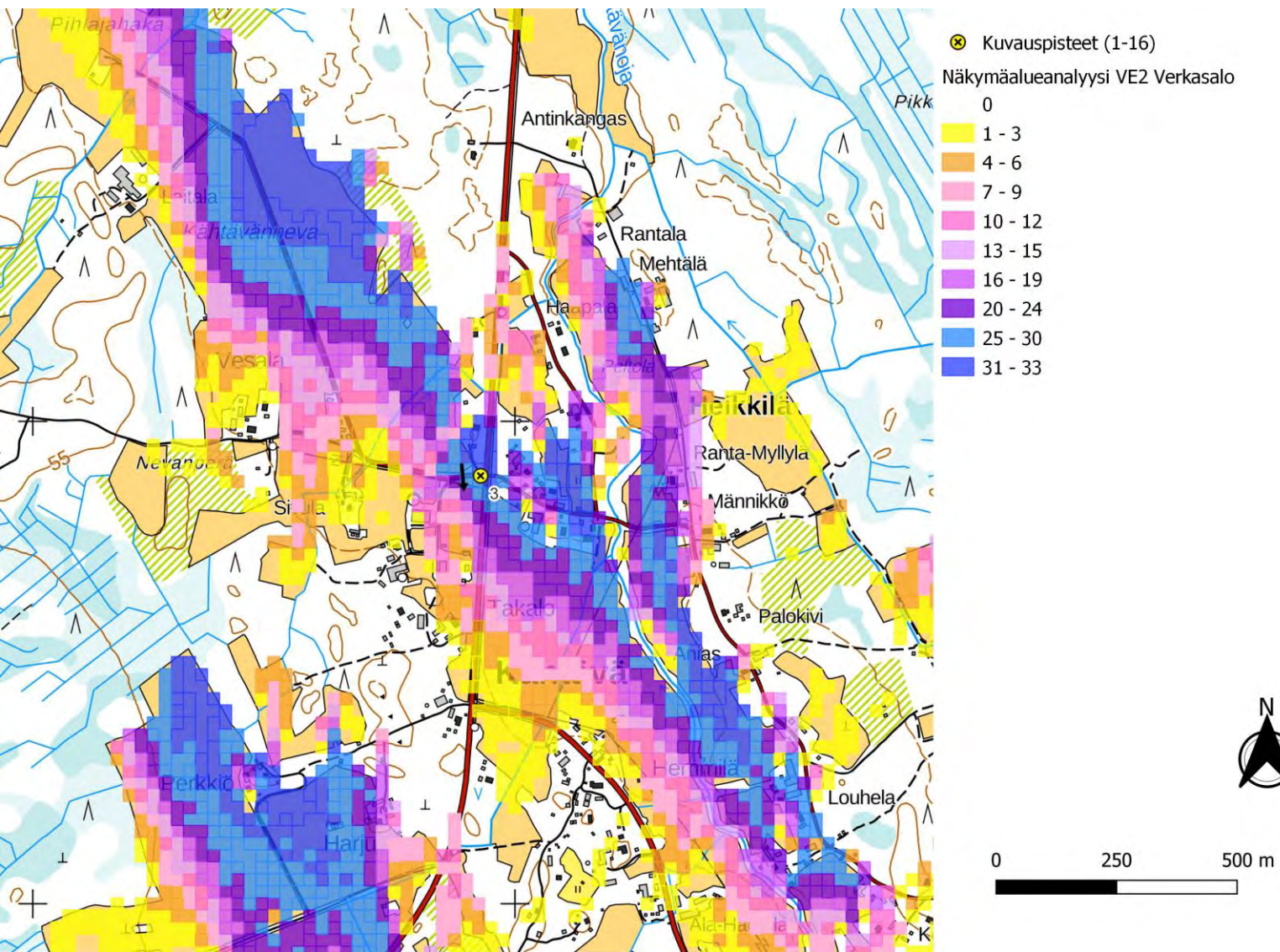

Kuva 25. Kuvauspiste 3. Verkasalon voimalat layout VE2. Näkymäalueanalyysin laskentatulokset voimaloiden napakorkeudella mallinnettuna. (Vasen)

Kuva 26. Kuvauspiste 3. Verkasalon voimalat layout VE2 ja lähialueen hankkeet, joissa kaavoitus on kesken. Näkymäalueanalyysin laskentatulokset voimaloiden napakorkeudella mallinnettuna. (Oikea)

18.9.2023



Kuva 27. Kuvauspiste 3, Havainnekuva Kähnävästä. Etäisyys lähimpään Verkasalon voimalaan 4,1 km. Verkasalon tuulivoimaloiden roottoriympyrät korostettuna punaisella. Kaavoitus kesken olevat lähialueiden voimalat korostettu Pajukoski 2 tummanvihreällä, Malakankangas oranssilla, Hangaskurunkangas turkoosilla ja Kaukasen laajennus ruskealla.



Kuva 28. Varsinainen havainnekuva.

18.9.2023

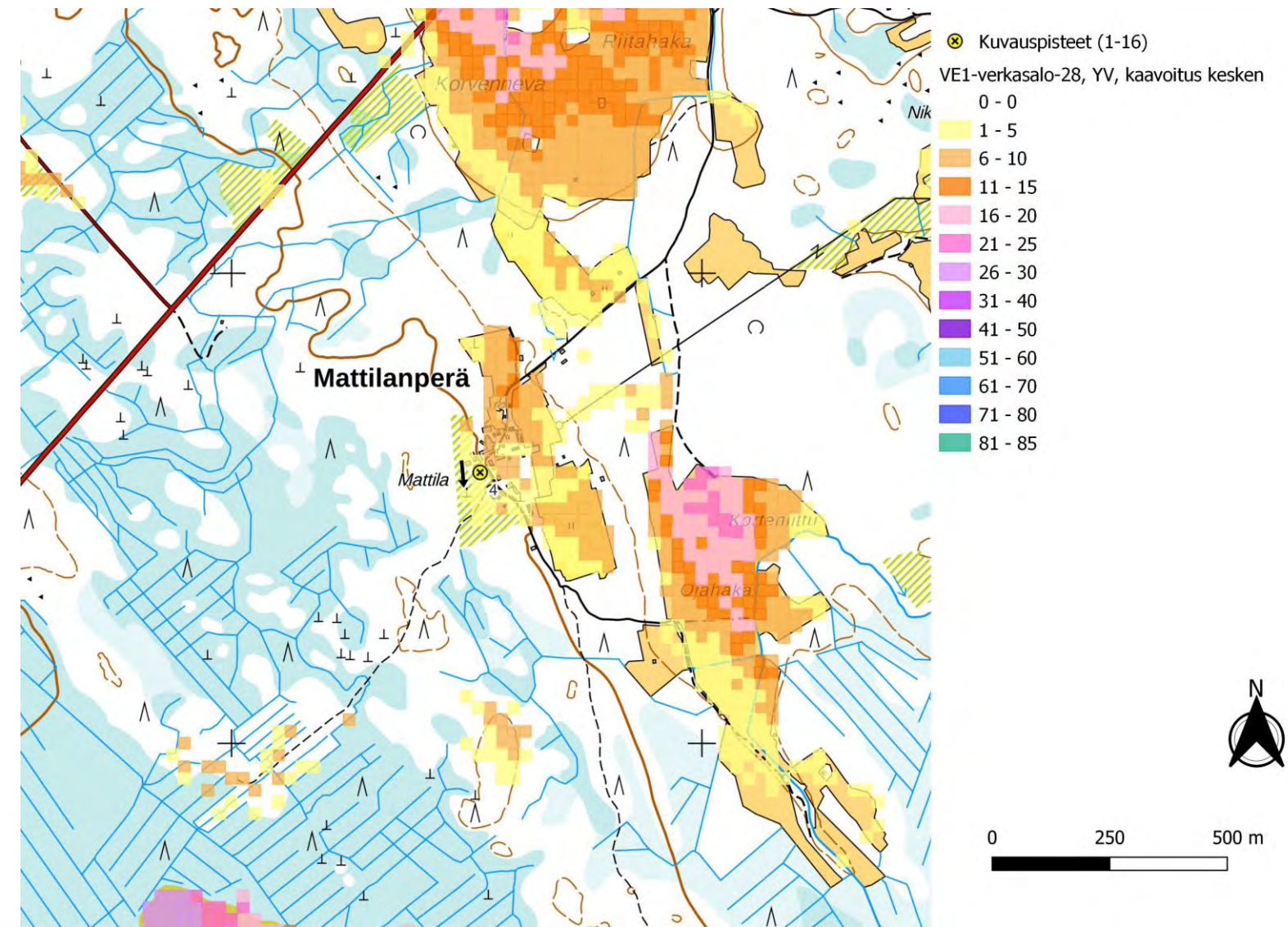
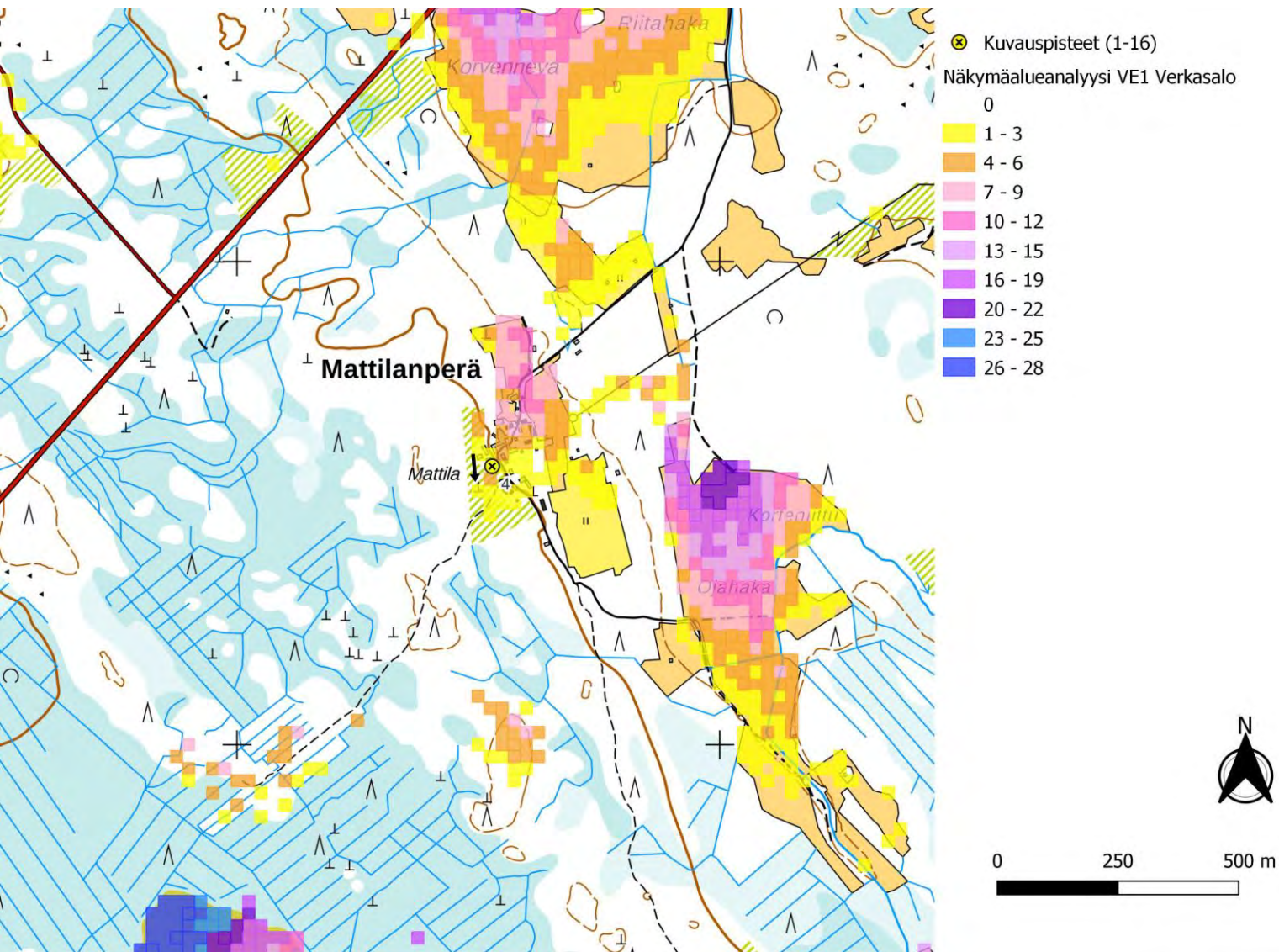

Kuva 29. Kuvauspiste 4. Verkasalon voimalat layout VE1. Näkymäalueanalyysin laskentatulokset voimaloiden napakorkeudella mallinnettuna. (Vasen)

Kuva 30. Kuvauspiste 4. Verkasalon voimalat layout VE1 ja lähialueen hankkeet, joissa kaavoitus on kesken. Näkymäalueanalyysin laskentatulokset voimaloiden napakorkeudella mallinnettuna. (Oikea)

18.9.2023



Kuva 31. Kuvauspiste 4, Havainnekuva Mattilanperästä. Etäisyys lähimpään Verkasalon voimalaan 2,0 km. Verkasalon tuulivoimaloiden roottoriympyrät korostettuna punaisella. Kaavoitus kesken olevat lähialueiden voimalat korostettu Pajukoski 2 tummanvihreällä, Malakankangas oranssilla, Hangaskurunkangas turkoosilla ja Kaukasen laajennus ruskealla.



Kuva 32. Varsinainen havainnekuva.

18.9.2023

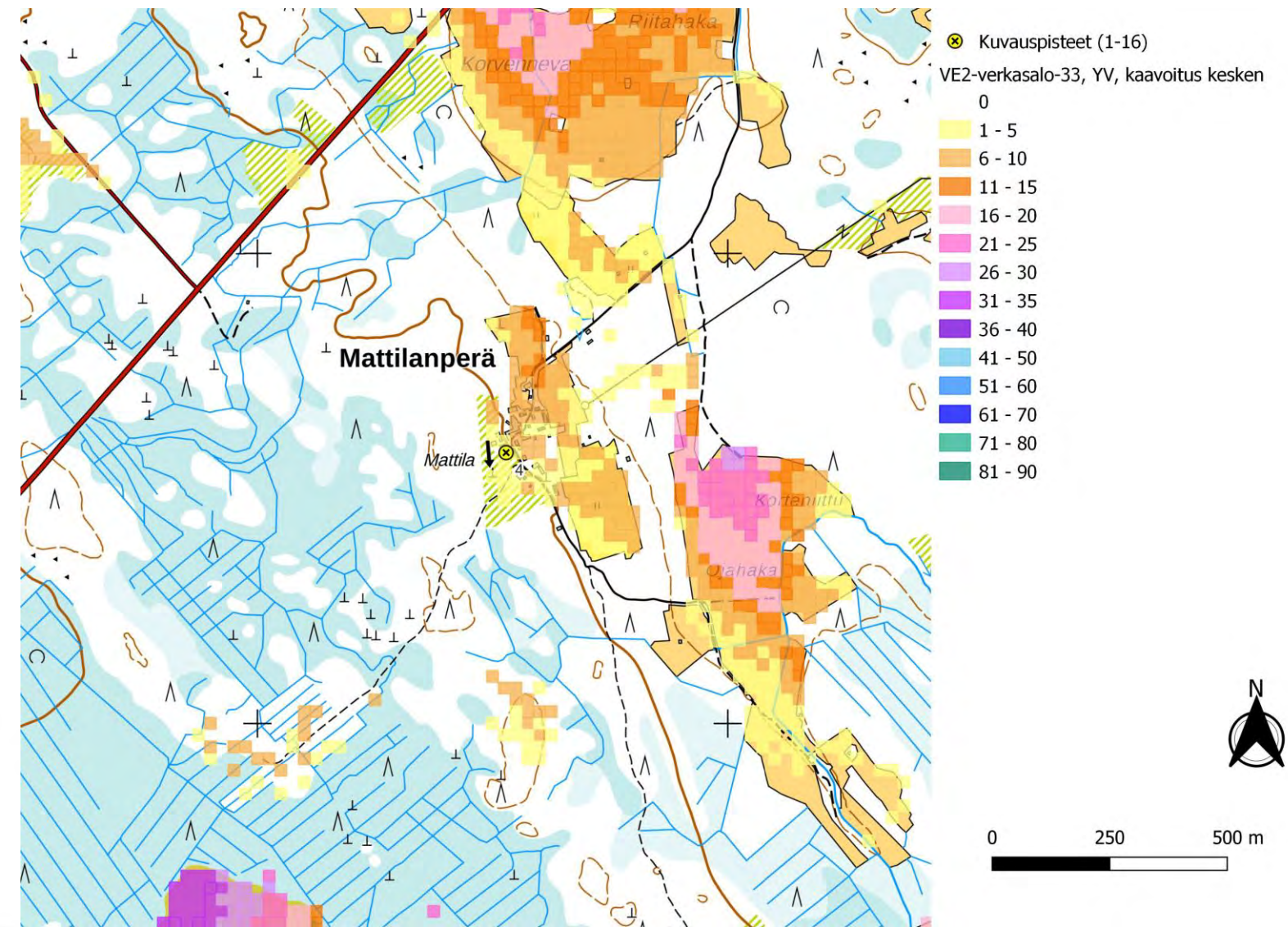
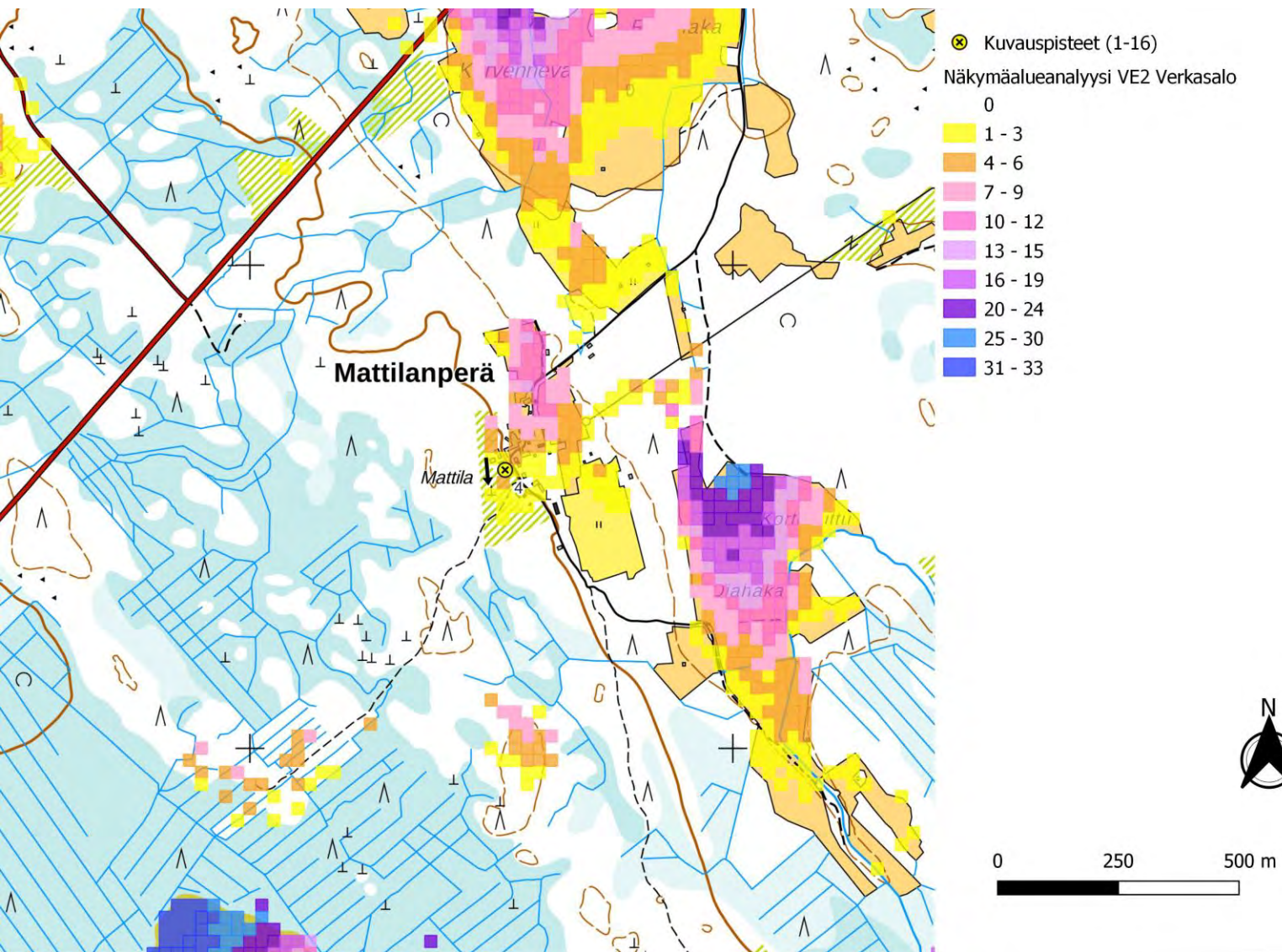

Kuva 33. Kuvauspiste 4. Verkasalon voimalat layout VE2. Näkymäalueanalyysin laskentatulokset voimaloiden napakorkeudella mallinnettuna. (Vasen)

Kuva 34. Kuvauspiste 4. Verkasalon voimalat layout VE2 ja lähialueen hankkeet, joissa kaavoitus on kesken. Näkymäalueanalyysin laskentatulokset voimaloiden napakorkeudella mallinnettuna. (Oikea)

18.9.2023



Kuva 35. Kuvauspiste 4, Havainnekuva Mattilanperästä. Etäisyys lähimpään Verkasalon voimalaan 2,0 km. Verkasalon tuulivoimaloiden roottoriympyrät korostettuna punaisella. Kaavoitus kesken olevat lähialueiden voimalat korostettu Pajukoski 2 tummanvihreällä, Malakankangas oranssilla, Hangaskurunkangas turkoosilla ja Kaukasen laajennus ruskealla.



Kuva 36. Varsinainen havainnekuva.

18.9.2023

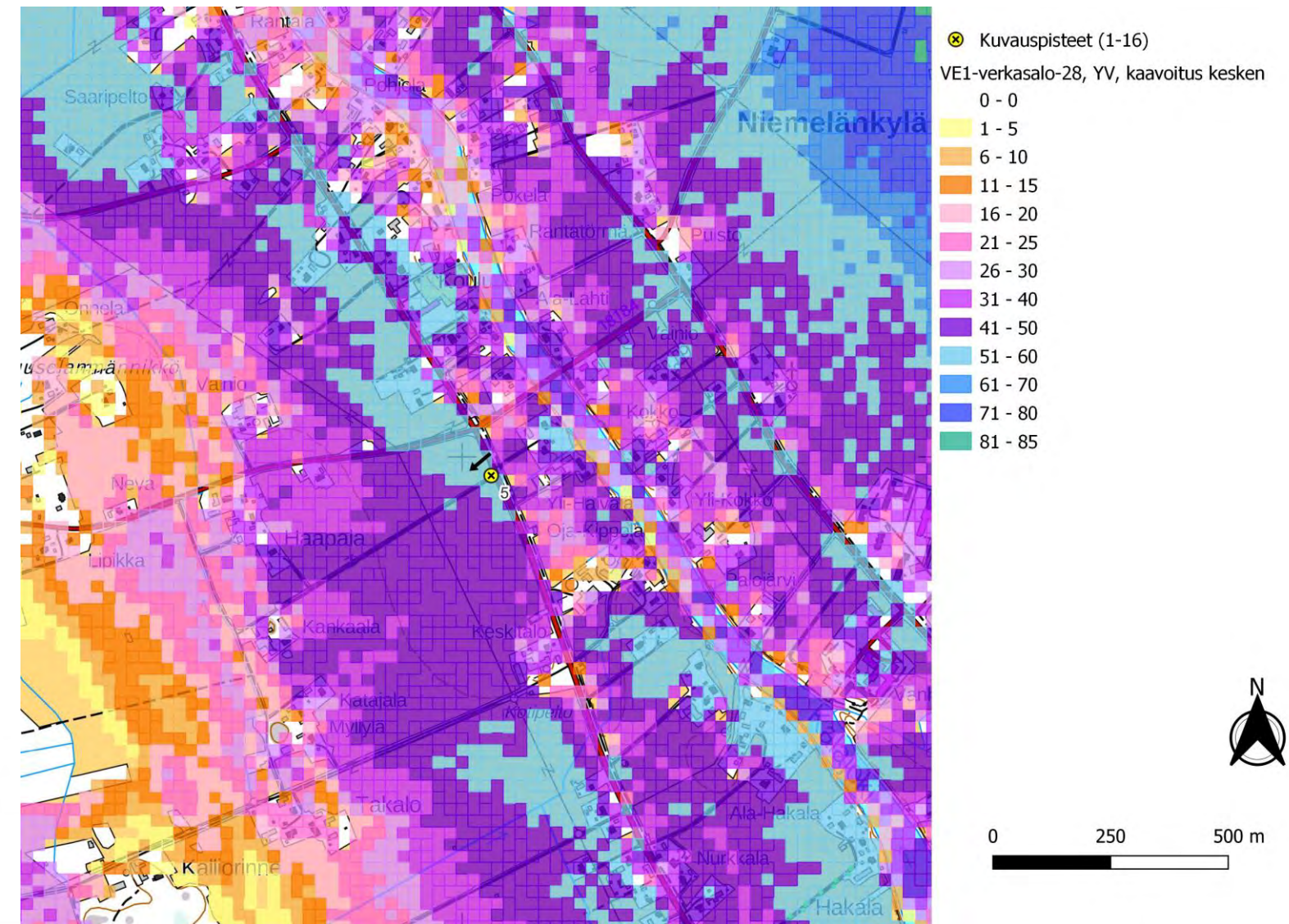
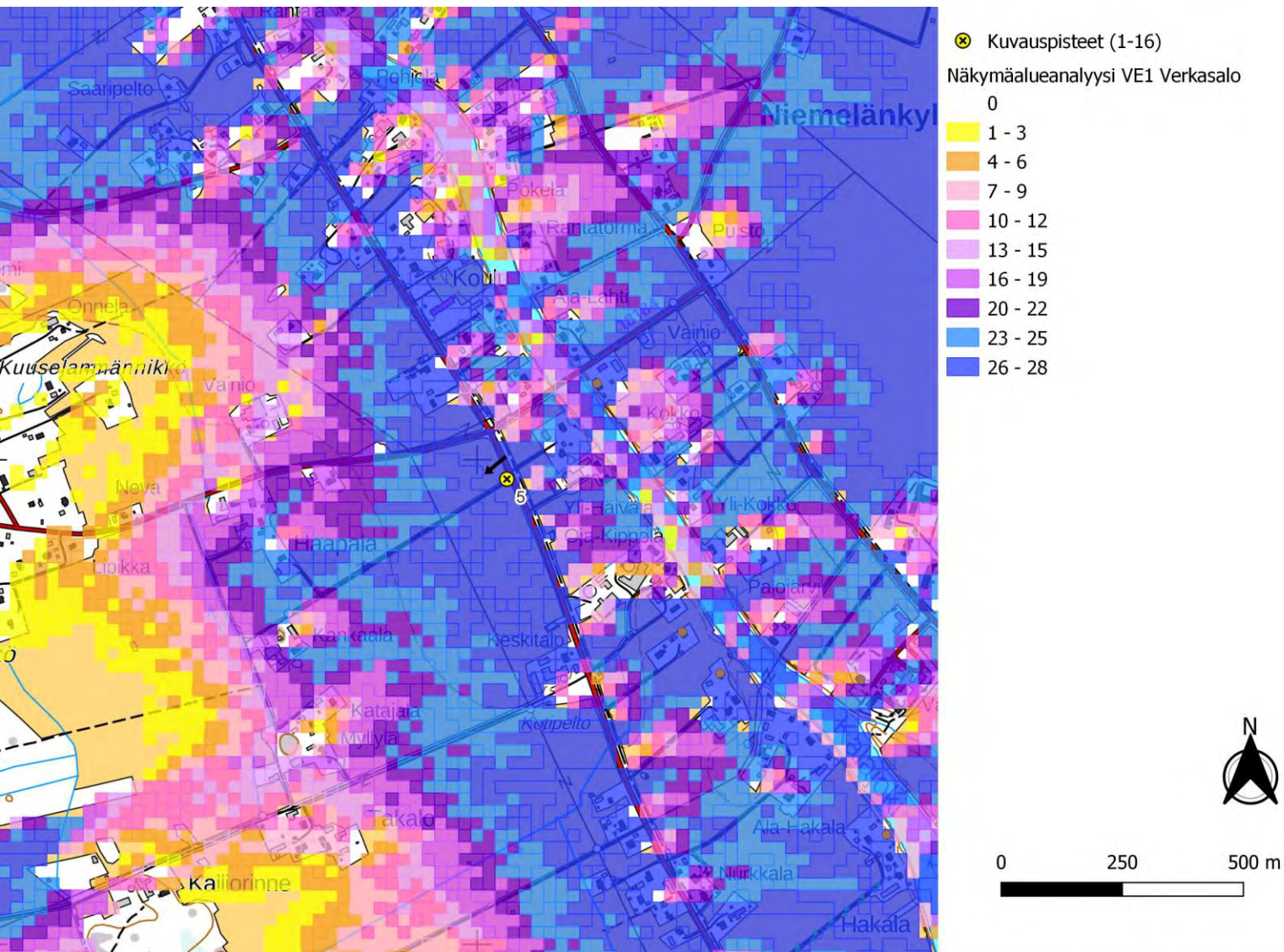

Kuva 37. Kuvauspiste 5. Verkasalon voimalat layout VE1. Näkymäalueanalyysin laskentatulokset voimaloiden napakorkeudella mallinnettuna. (Vasen)

Kuva 38. Kuvauspiste 5. Verkasalon voimalat layout VE1 ja lähialueen hankkeet, joissa kaavoitus on kesken. Näkymäalueanalyysin laskentatulokset voimaloiden napakorkeudella mallinnettuna. (Oikea)

18.9.2023



Kuva 39. Kuvauspiste 5, Havainnekuva Niemenkylästä. Etäisyys lähimpään Verkasalon voimalaan 5,6 km. Verkasalon tuulivoimaloiden roottoriympyrät korostettuna punaisella. Toiminnassa olevat lähialueiden voimalat korostettu Kytölä sinisellä, Mutkalampi kirkkaan vihreällä, Pajukoski keltaisella, Saarenkylä tummansinisellä, Puutinkangas tummanvihreällä ja Kaukaisenneva pinkillä.



Kuva 40. Varsinainen havainnekuva.

18.9.2023

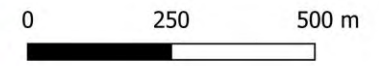
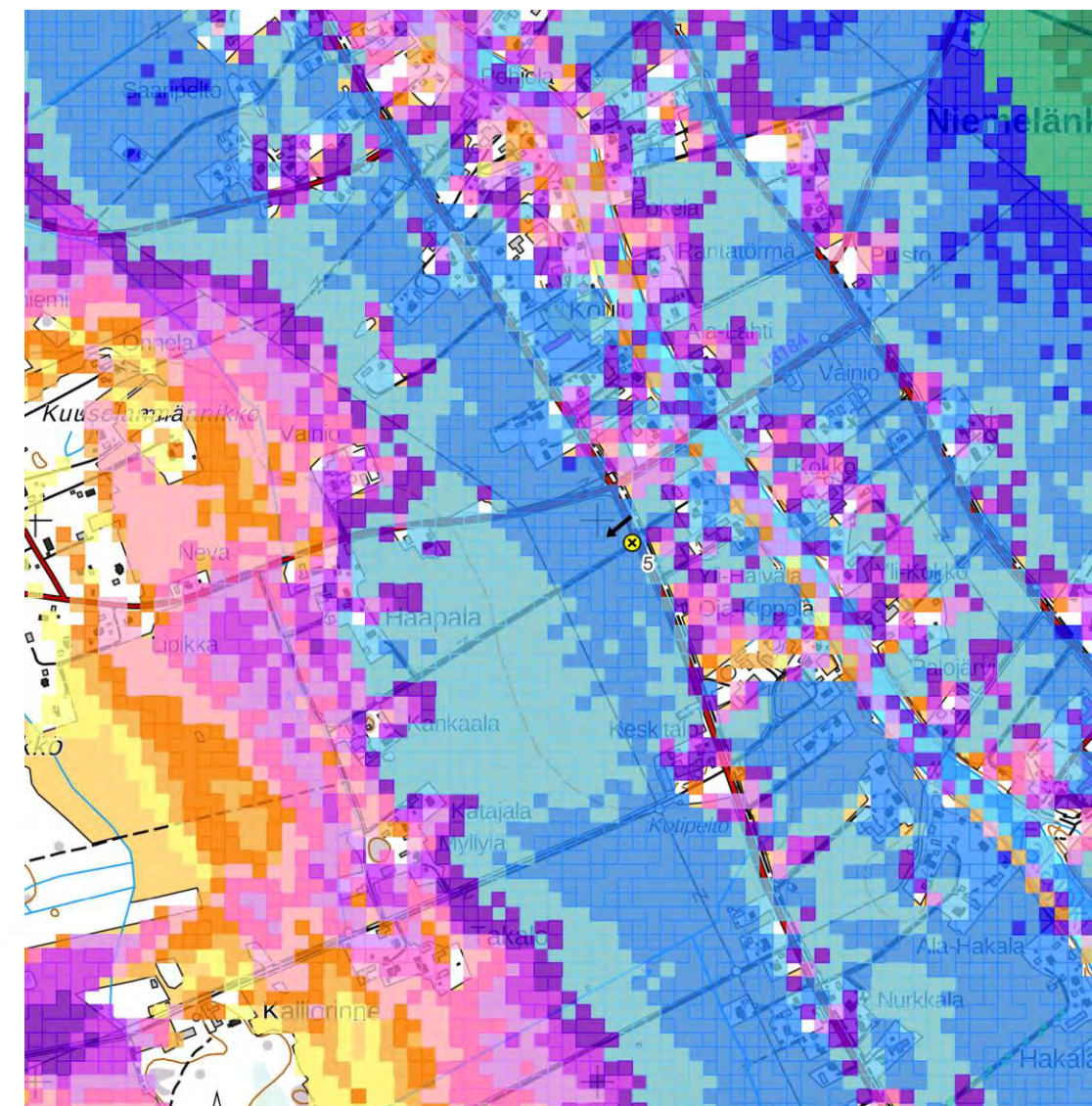
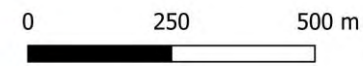
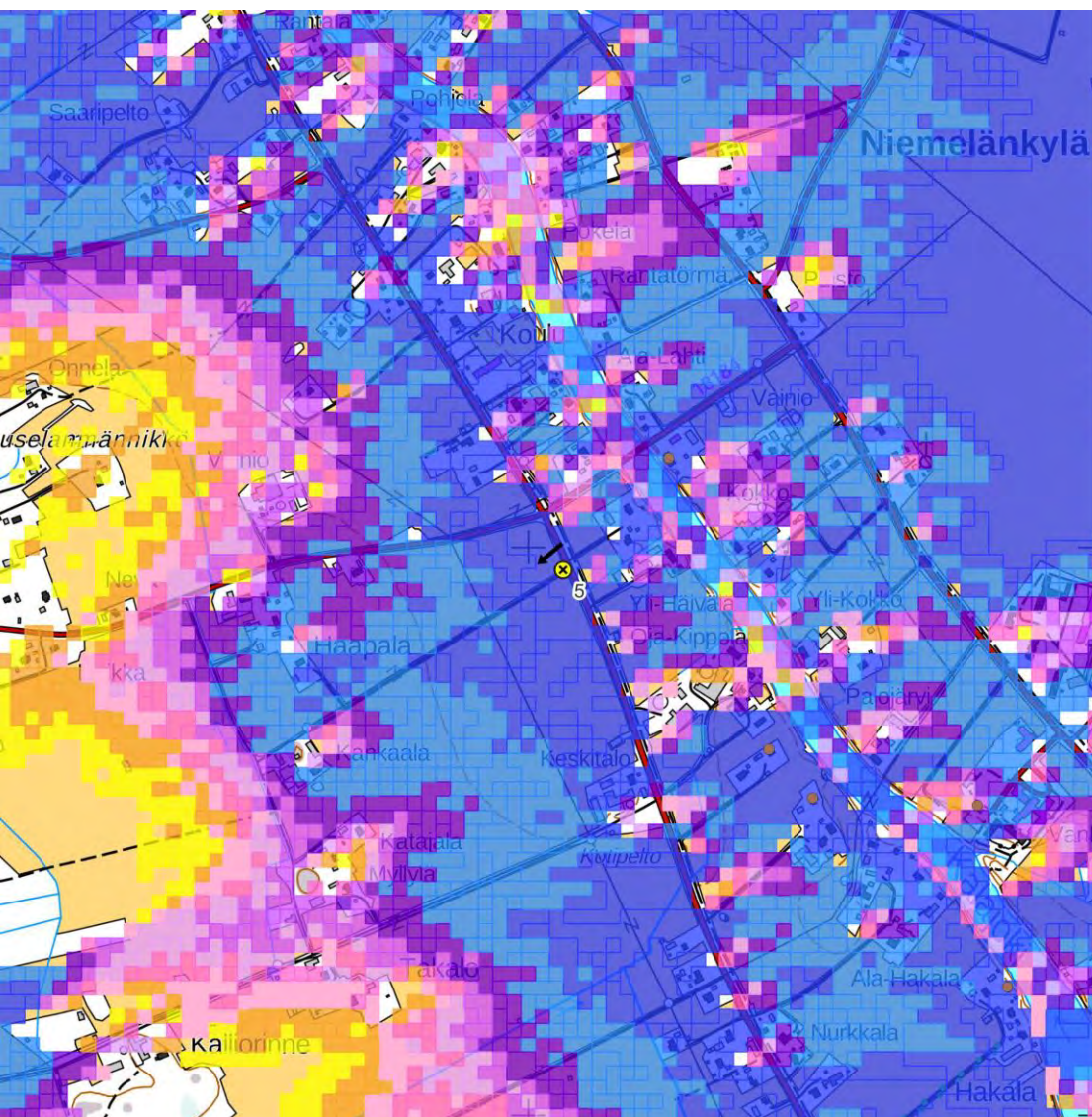

Kuva 41. Kuvauspiste 5. Verkasalon voimalat layout VE2. Näkymäalueanalyysin laskentatulokset voimaloiden napakorkeudella mallinnettuna. (Vasen)

Kuva 42. Kuvauspiste 5. Verkasalon voimalat layout VE2 ja lähialueen hankkeet, joissa kaavoitus on kesken. Näkymäalueanalyysin laskentatulokset voimaloiden napakorkeudella mallinnettuna. (Oikea)

18.9.2023



Kuva 43. Kuvauspiste 5, Havainnekuva Niemenkylästä. Etäisyys lähimpään Verkasalon voimalaan 5,6 km. Verkasalon tuulivoimaloiden roottoriympyrät korostettuna punaisella. Toiminnassa olevat lähialueiden voimalat korostettu Kytölä sinisellä, Mutkalampi kirkkaan vihreällä, Pajukoski keltaisella, Saarenkylä tummansinisellä, Puutinkangas tummanvihreällä ja Kaukaisenneva pinkillä.



Kuva 44. Varsinainen havainnekuva.

18.9.2023

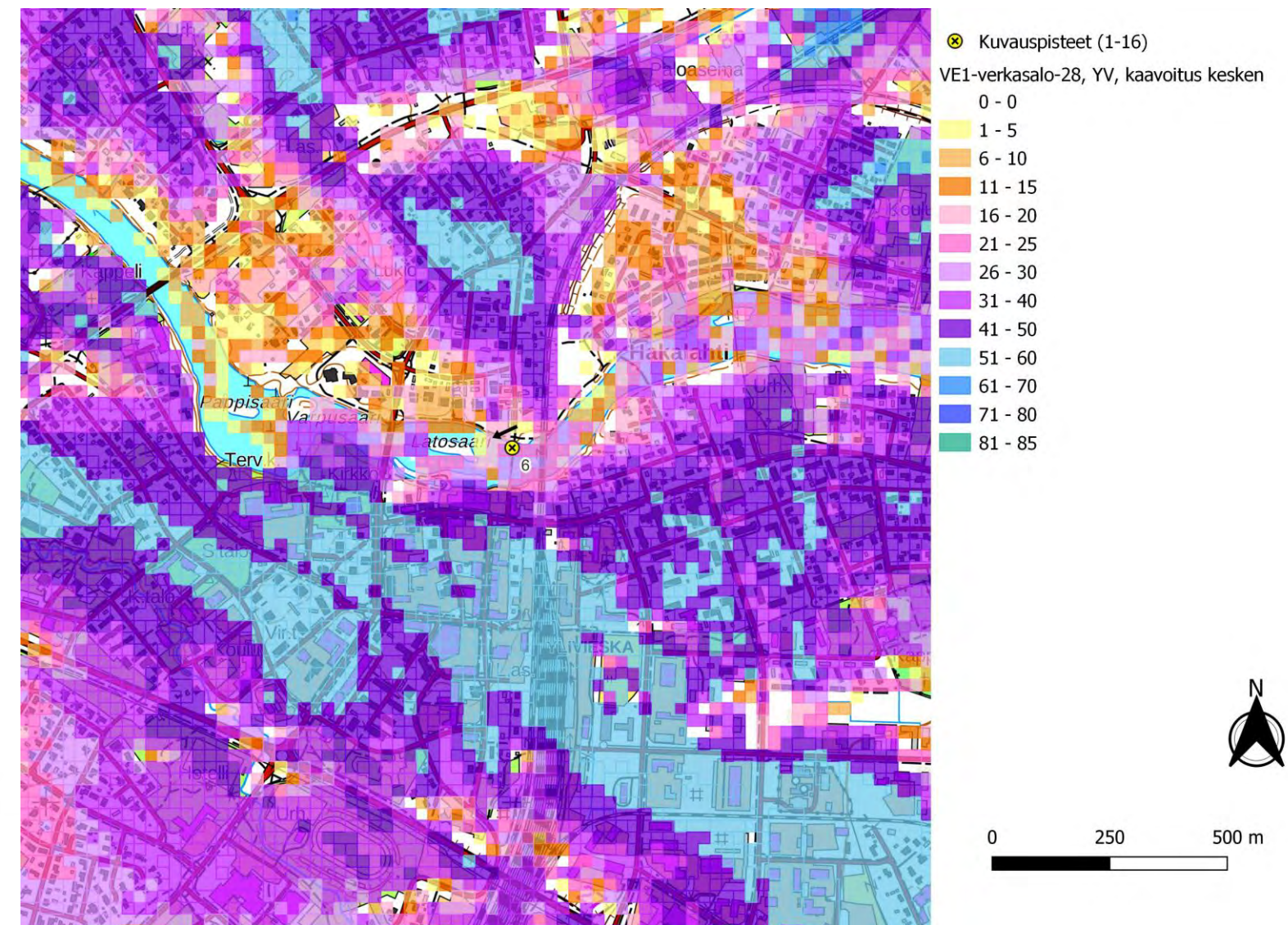
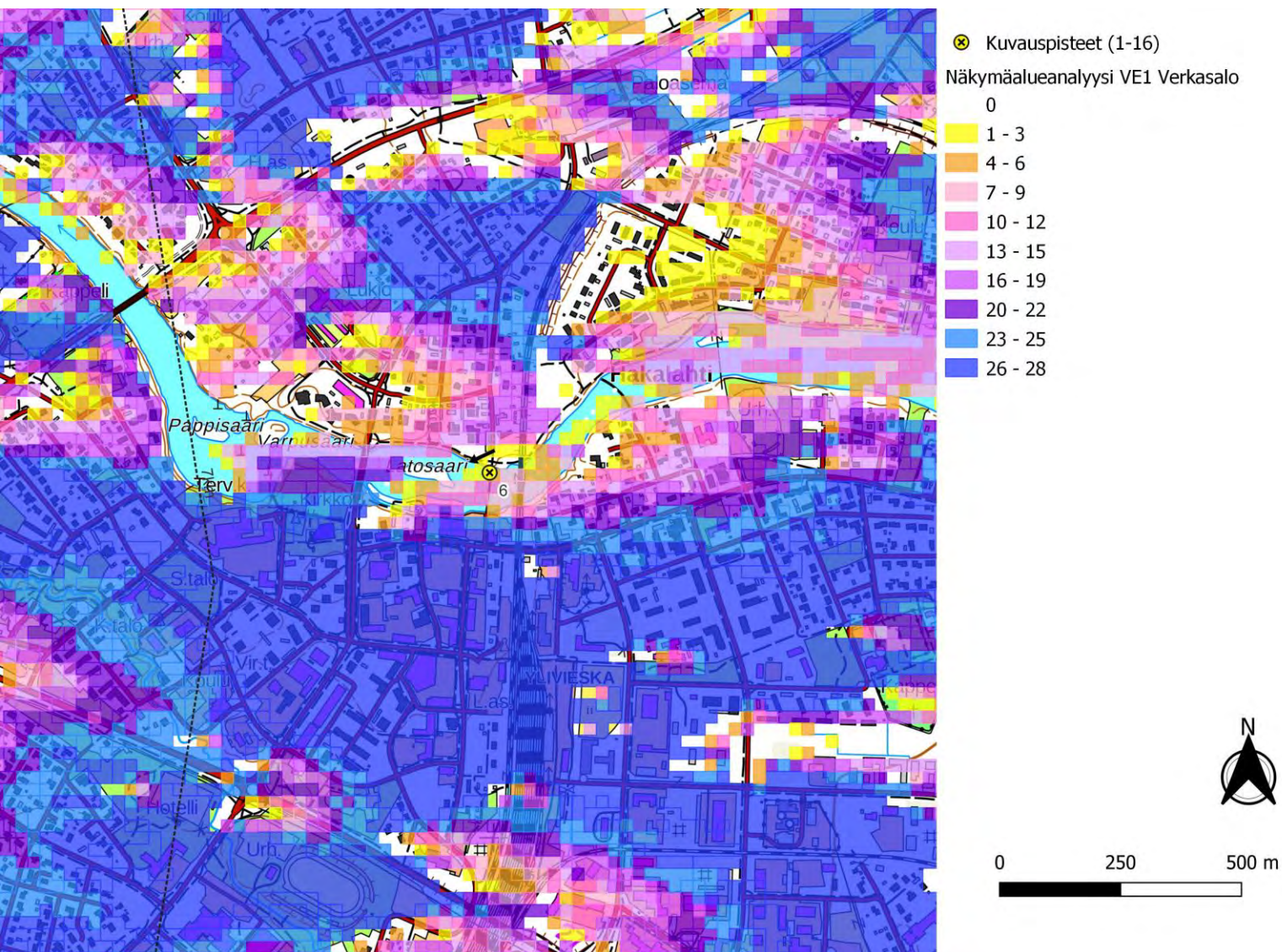

Kuva 45. Kuvauspiste 6. Verkasalon voimalat layout VE1. Näkymäalueanalyysin laskentatulokset voimaloiden napakorkeudella mallinnettuna. (Vasen)

Kuva 46. Kuvauspiste 6. Verkasalon voimalat layout VE1 ja lähialueen hankkeet, joissa kaavoitus on kesken. Näkymäalueanalyysin laskentatulokset voimaloiden napakorkeudella mallinnettuna. (Oikea)

18.9.2023



Kuva 47. Kuvauspiste 6, Havainnekuva Ylivieskasta. Etäisyys lähimpään Verkasalon voimalaan 7,6 km. Verkasalon tuulivoimaloiden roottoriympyrät korostettuna punaisella. Kaavoitus kesken olevat lähialueiden voimalat korostettu Pajukoski 2 tummanvihreällä, Malakankangas oranssilla, Hangaskurunkangas turkoosilla ja Kaukasen laajennus ruskealla.



Kuva 48. Varsinainen havainnekuva.

18.9.2023

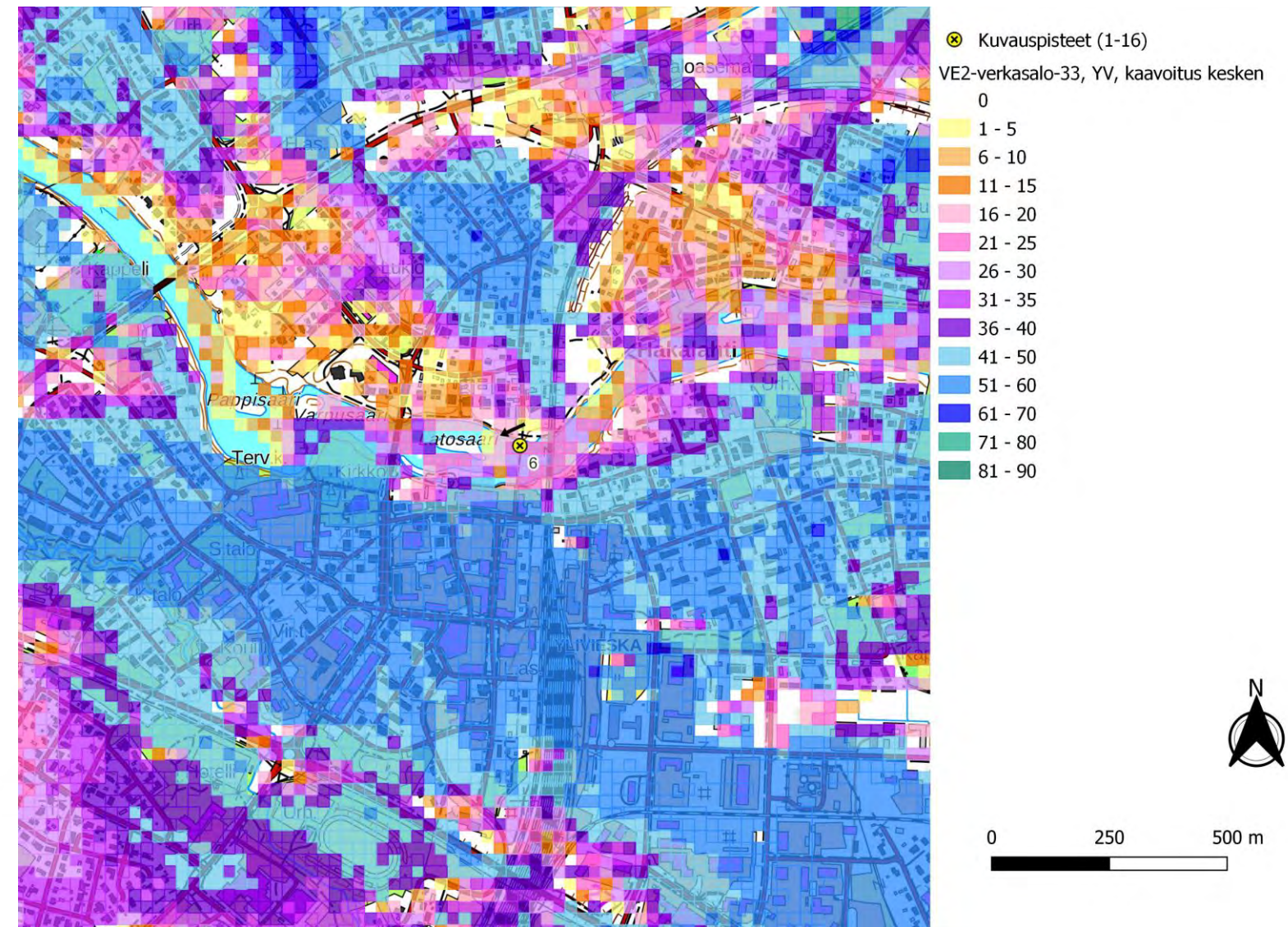
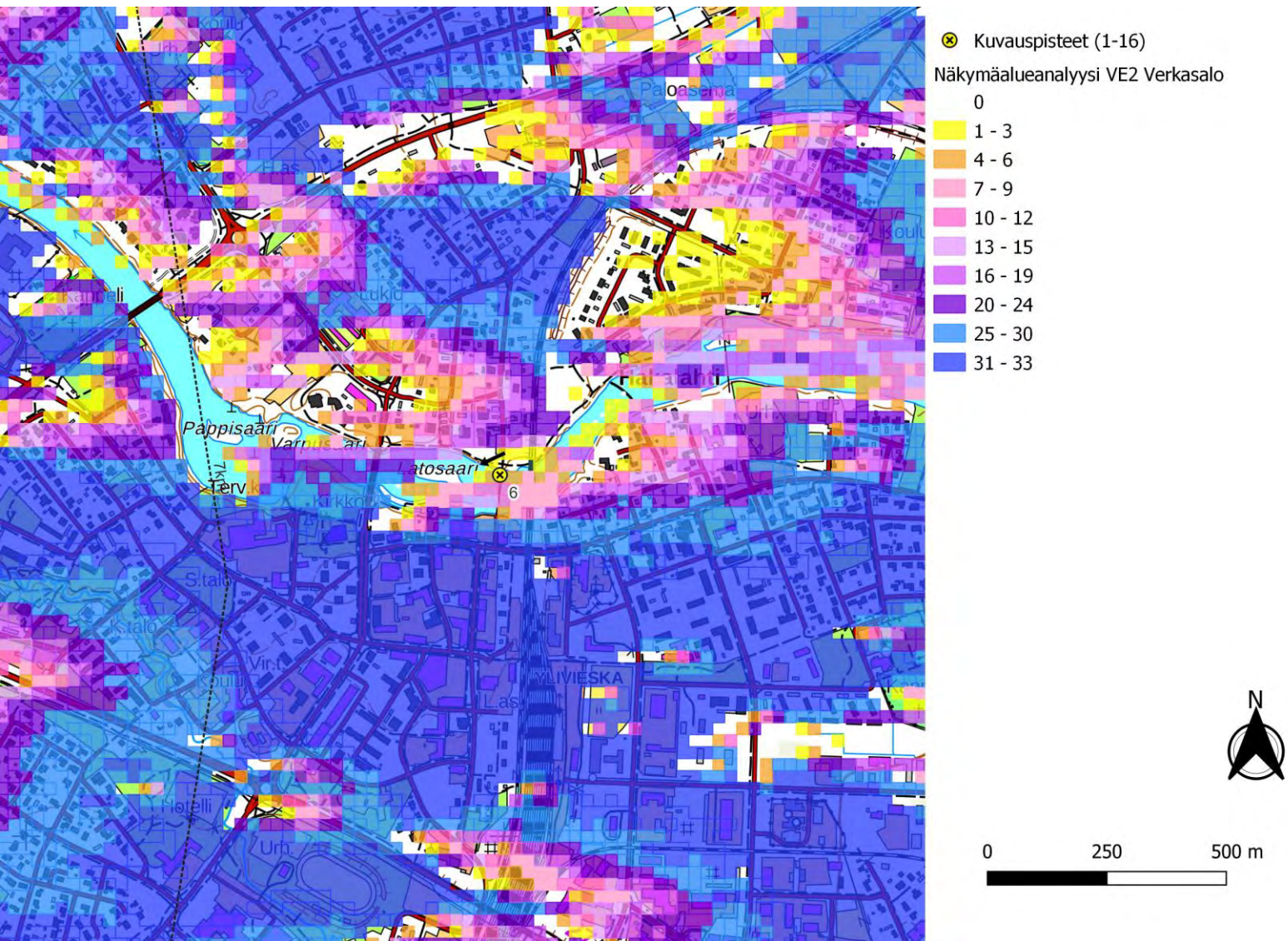

Kuva 49. Kuvauspiste 6. Verkasalon voimalat layout VE2. Näkymäalueanalyysin laskentatulokset voimaloiden napakorkeudella mallinnettuna. (Vasen)

Kuva 50. Kuvauspiste 6. Verkasalon voimalat layout VE2 ja lähialueen hankkeet, joissa kaavoitus on kesken. Näkymäalueanalyysin laskentatulokset voimaloiden napakorkeudella mallinnettuna. (Oikea)

18.9.2023



Kuva 51. Kuvauspiste 6, Havainnekuva Ylivieskasta. Etäisyys lähimpään Verkasalon voimalaan 7,6 km. Verkasalon tuulivoimaloiden roottoriympyrät korostettuna punaisella. Kaavoitus kesken olevat lähialueiden voimalat korostettu Pajukoski 2 tummanvihreällä, Malakankangas oranssilla, Hangaskurunkangas turkoosilla ja Kaukasen laajennus ruskealla.



Kuva 52. Varsinainen havainnekuva.

18.9.2023

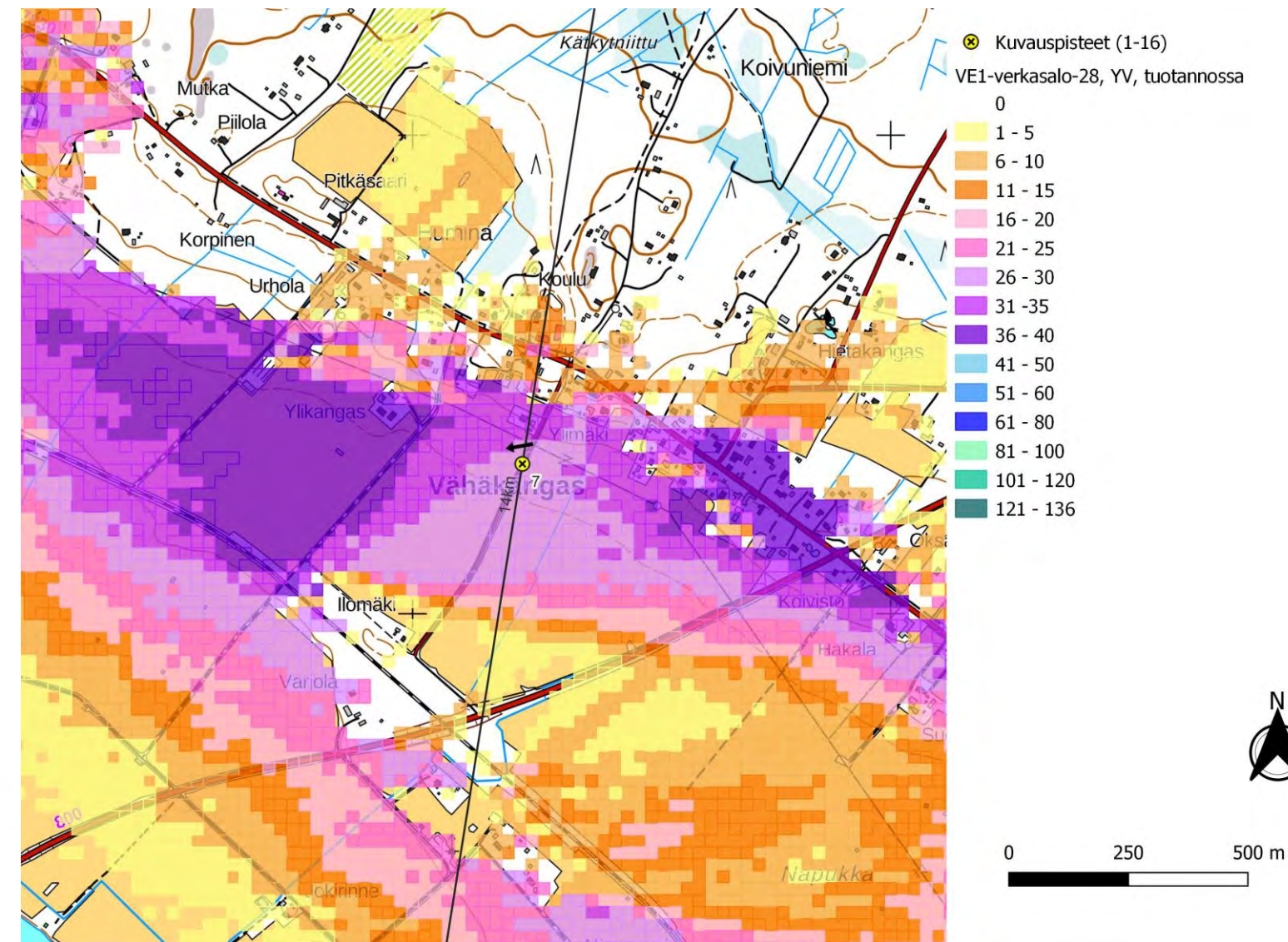
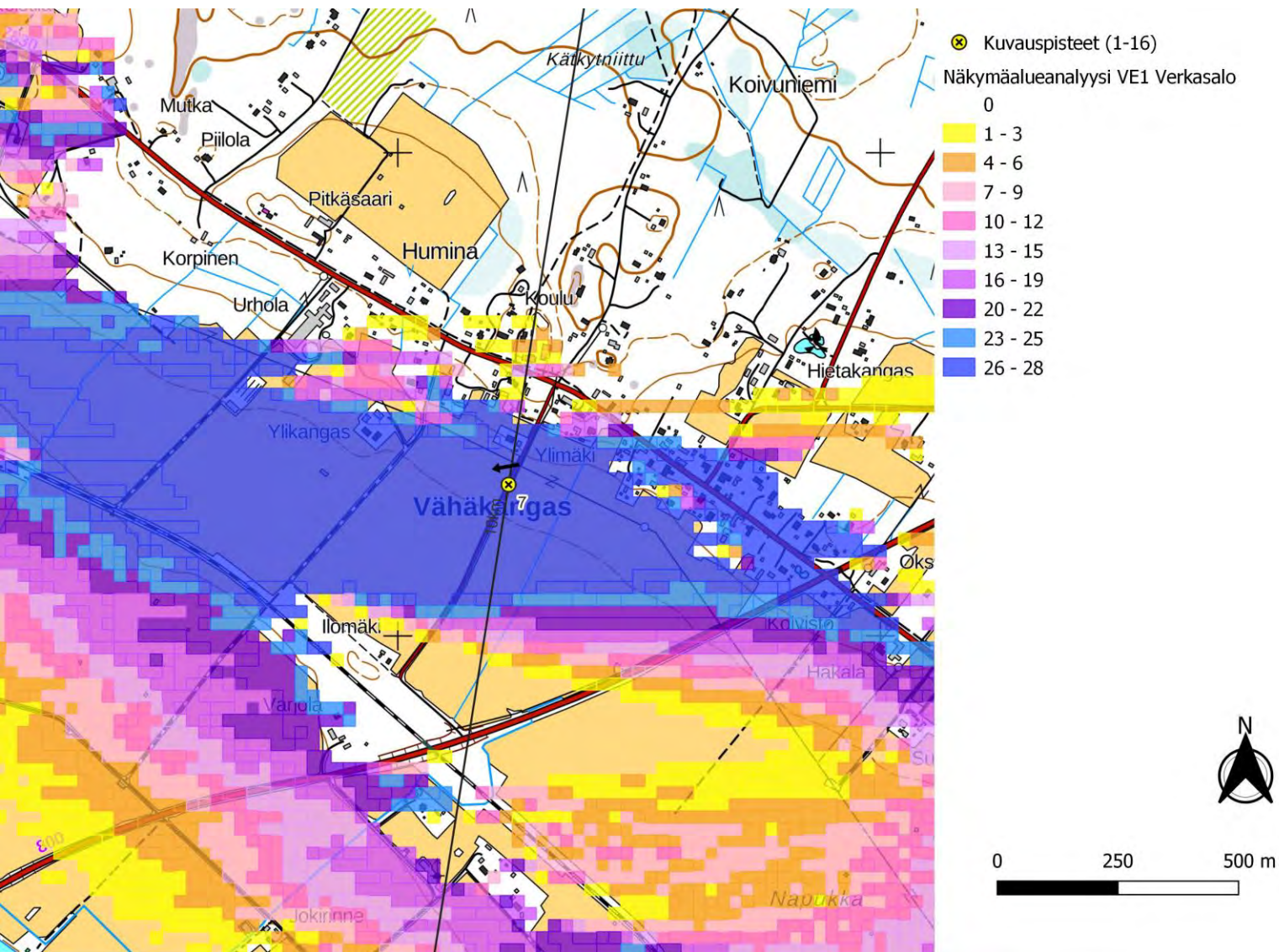

Kuva 53. Kuvauspiste 7. Verkasalon voimalat layout VE1. Näkymäalueanalyysin laskentatulokset voimaloiden napakorkeudella mallinnettuna. (Vasen)

Kuva 54. Kuvauspiste 7. Verkasalon voimalat layout VE1 ja lähialueen hankkeet, joissa kaavoitus on kesken. Näkymäalueanalyysin laskentatulokset voimaloiden napakorkeudella mallinnettuna. (Oikea)

18.9.2023



Kuva 55. Kuvauspiste 7, Havainnekuva Vähäkankaalta. Etäisyys lähimpään Verkasalon voimalaan 13,8 km. Verkasalon tuulivoimaloiden roottoriympyrät korostettuna punaisella. Kaavoitus kesken olevat lähialueiden voimalat korostettu Pajukoski 2 tummanvihreällä, Malakankangas oranssilla, Hangaskurunkangas turkoosilla ja Kaukasen laajennus ruskealla.



Kuva 56. Varsinainen havainnekuva.

18.9.2023

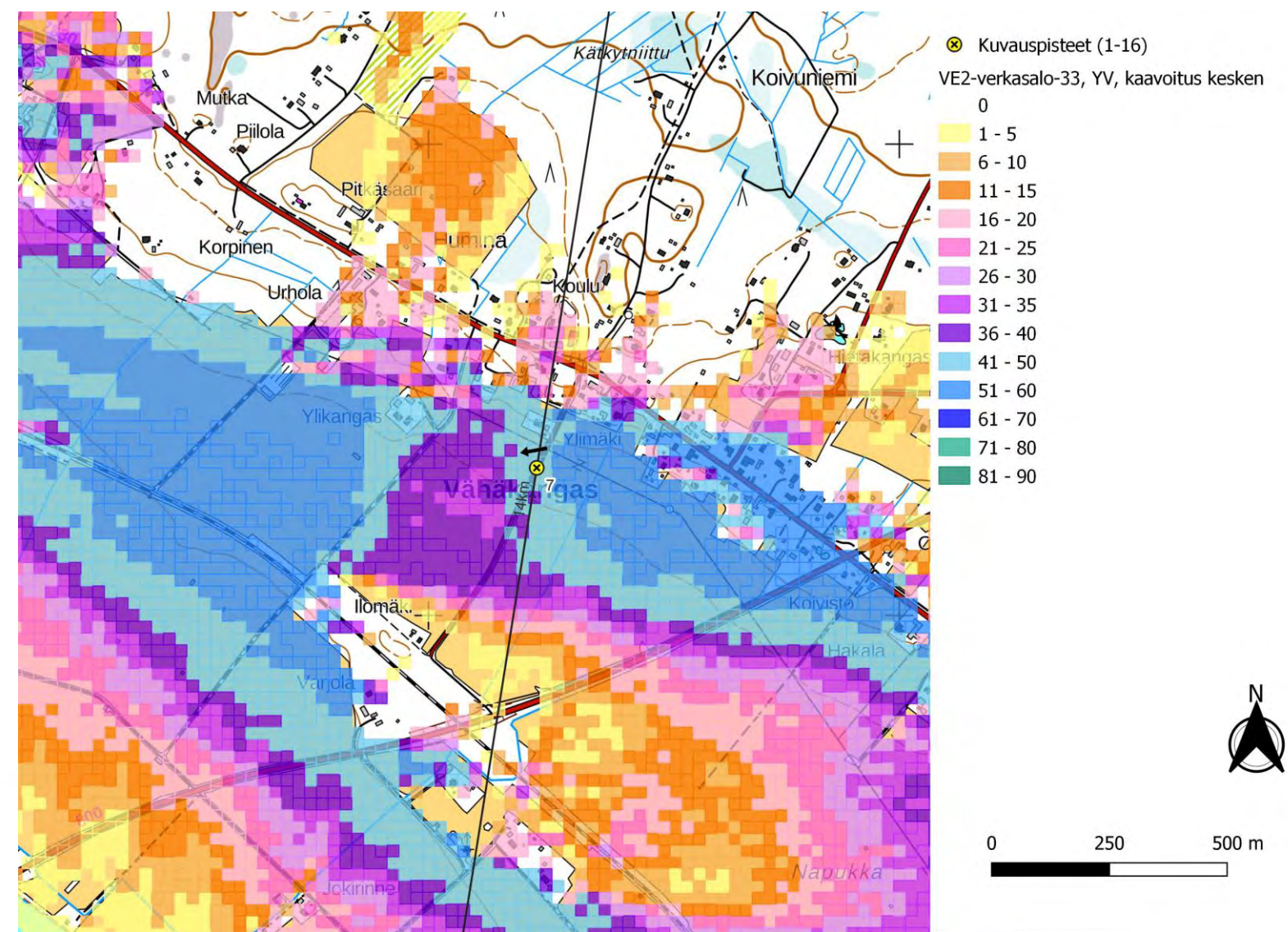
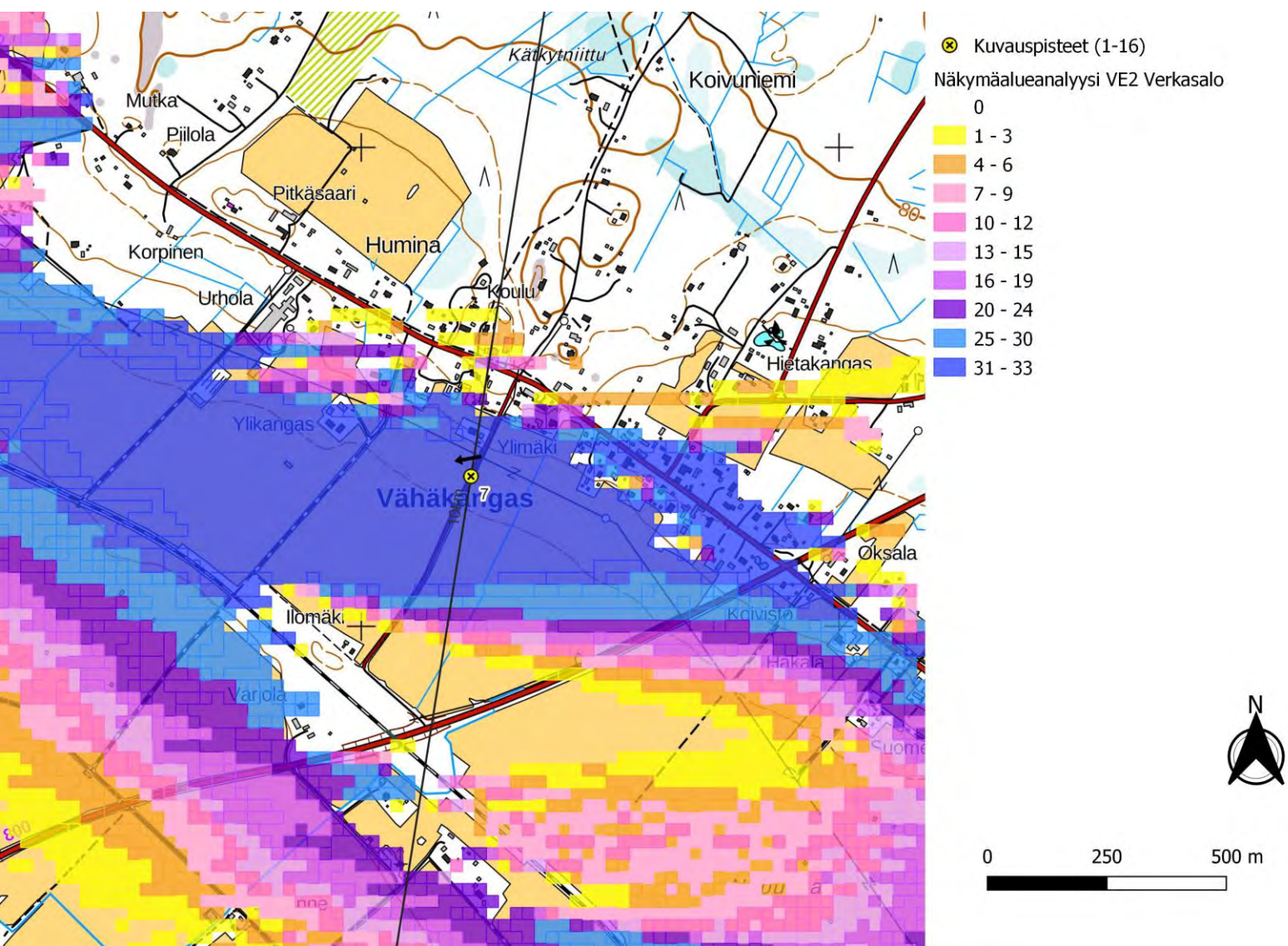

Kuva 57. Kuvauspiste 7. Verkasalon voimalat layout VE2. Näkymäalueanalyysin laskentatulokset voimaloiden napakorkeudella mallinnettuna. (Vasen)

Kuva 58. Kuvauspiste 7. Verkasalon voimalat layout VE2 ja lähialueen hankkeet, joissa kaavoitus on kesken. Näkymäalueanalyysin laskentatulokset voimaloiden napakorkeudella mallinnettuna. (Oikea)

18.9.2023



Kuva 59. Kuvauspiste 7, Havainnekuva Vähäkankaalta. Etäisyys lähimpään Verkasalon voimalaan 13,8 km. Verkasalon tuulivoimaloiden roottoriympyrät korostettuna punaisella. Kaavoitus kesken olevat lähialueiden voimalat korostettu Pajukoski 2 tummanvihreällä, Malakankangas oranssilla, Hangaskurunkangas turkoosilla ja Kaukasen laajennus ruskealla.



Kuva 60. Varsinainen havainnekuva.

18.9.2023

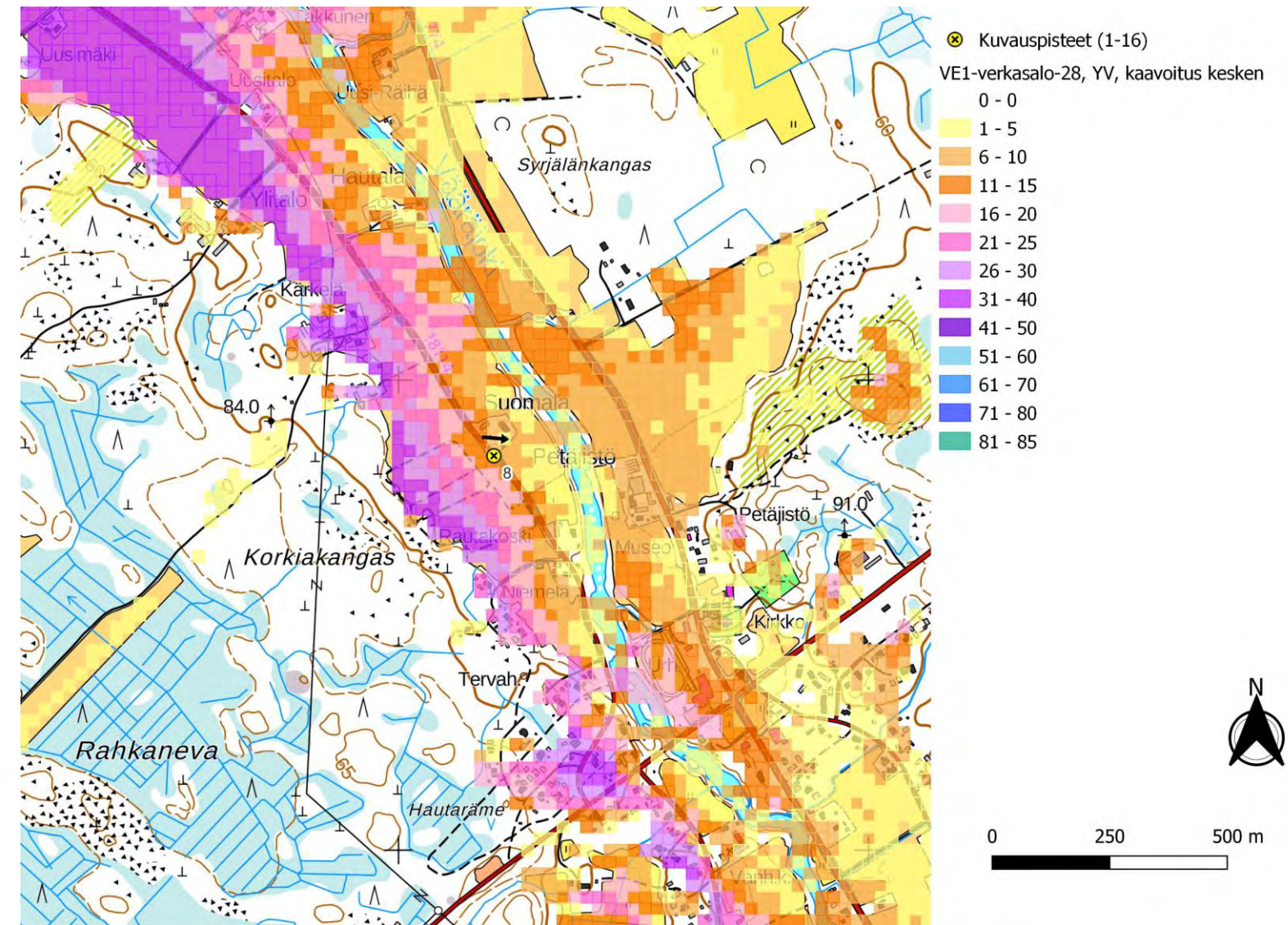
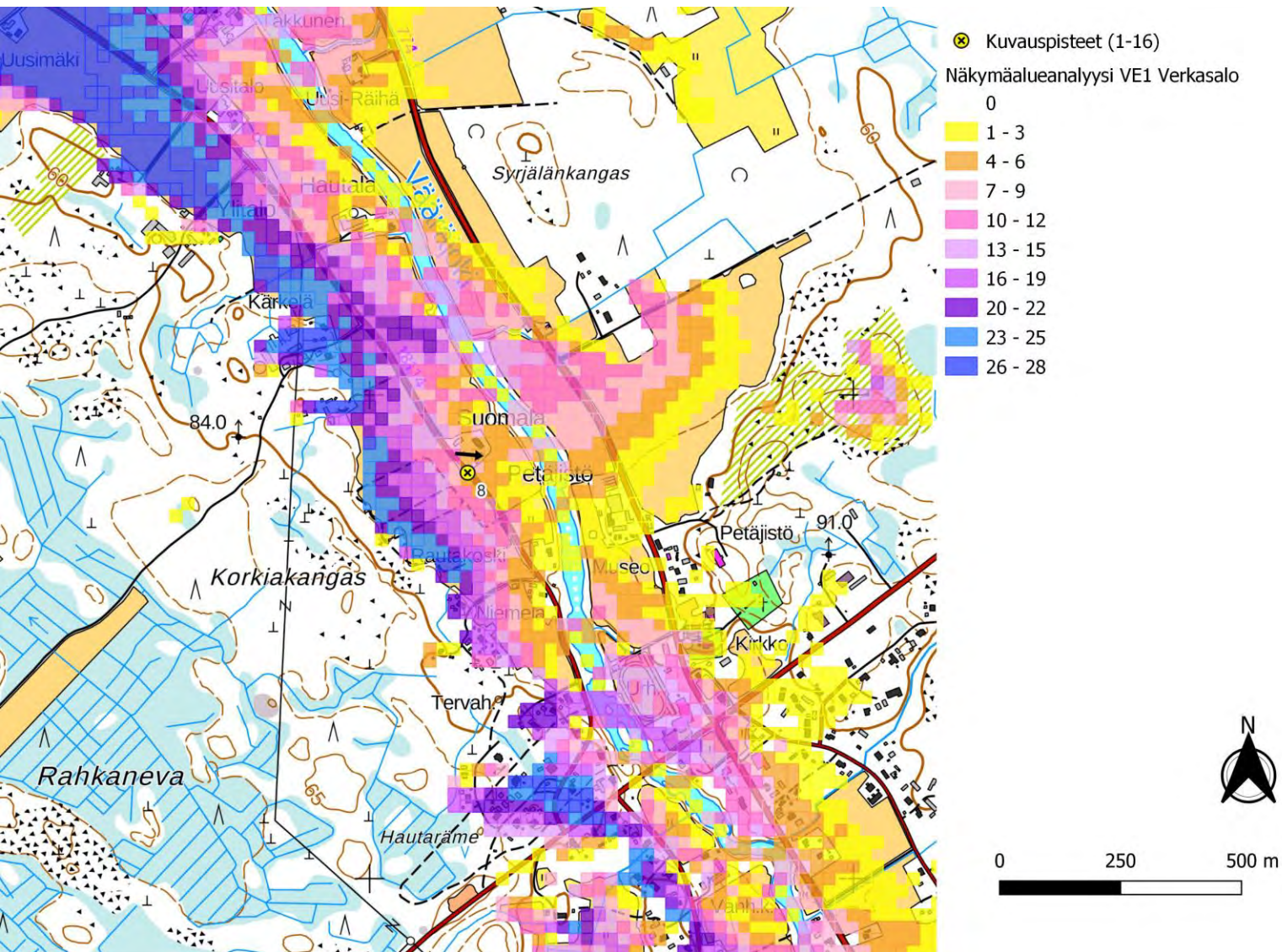

Kuva 61. Kuvauspiste 8. Verkasalon voimalat layout VE1. Näkymäalueanalyysin laskentatulokset voimaloiden napakorkeudella mallinnettuna. (Vasen)

Kuva 62. Kuvauspiste 8. Verkasalon voimalat layout VE1 ja lähialueen hankkeet, joissa kaavoitus on kesken. Näkymäalueanalyysin laskentatulokset voimaloiden napakorkeudella mallinnettuna. (Oikea)

18.9.2023



Kuva 63. Kuvauspiste 8, Havainnekuva Vähäkankaalta. Etäisyys lähimpään Verkasalon voimalaan 3,8 km. Verkasalon tuulivoimaloiden roottoriympyrät korostettuna punaisella. Kaavoitus kesken olevat lähialueiden voimalat korostettu Pajukoski 2 tummanvihreällä, Malakankangas oranssilla, Hangaskurunkangas turkoosilla ja Kaukasen laajennus ruskealla.



Kuva 64. Varsinainen havainnekuva.

18.9.2023

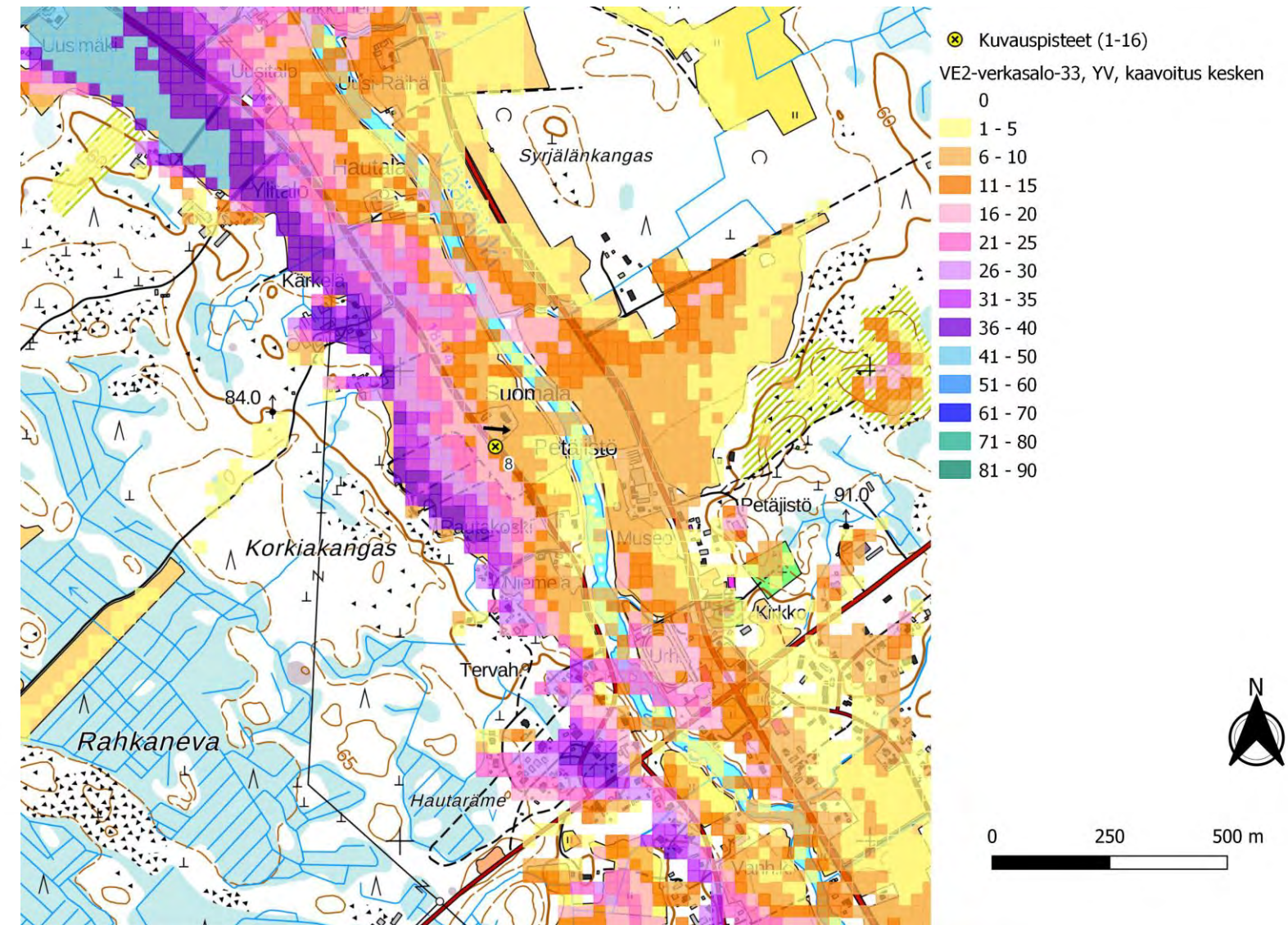
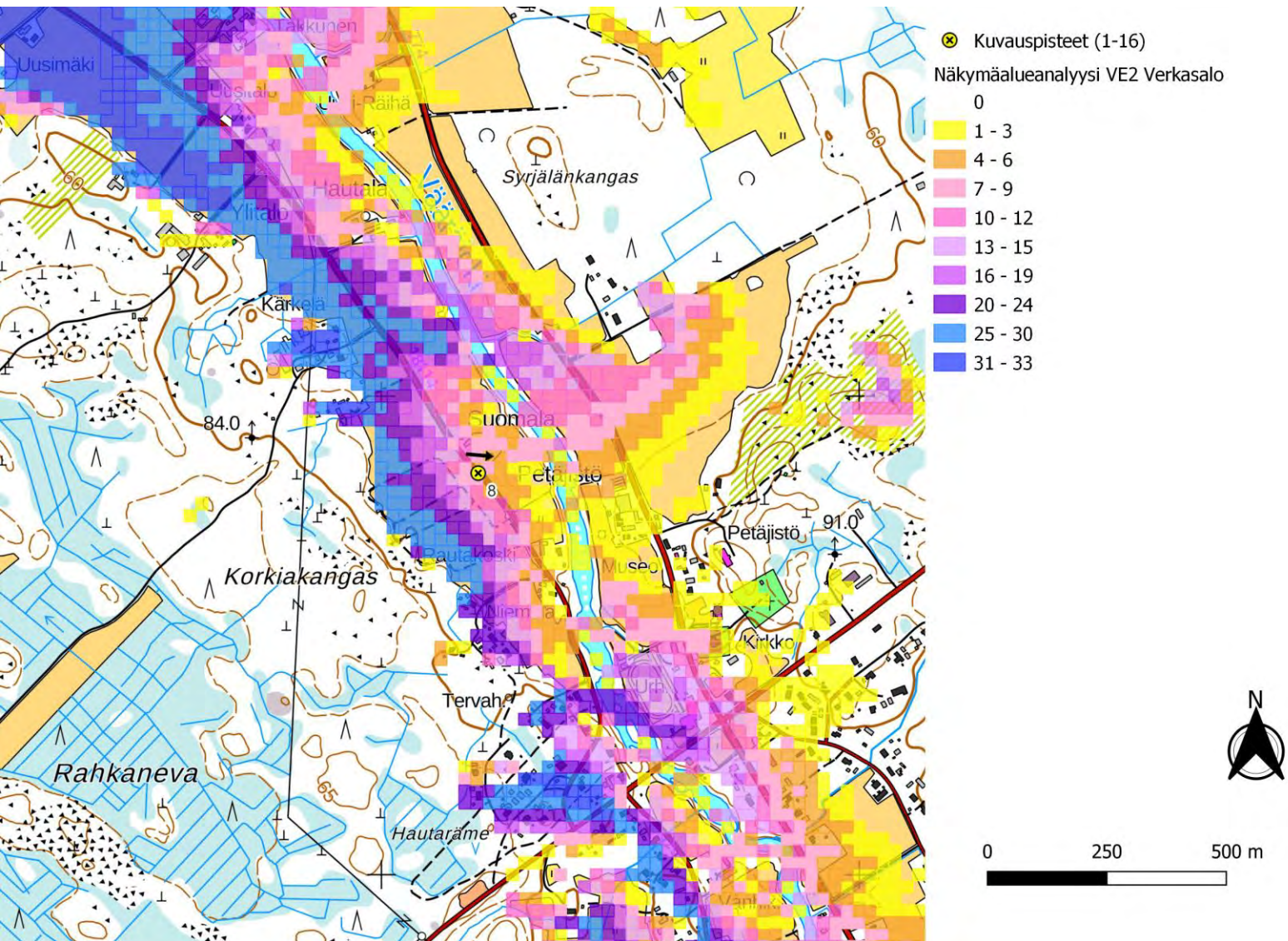

Kuva 65. Kuvauspiste 8. Verkasalon voimalat layout VE2. Näkymäalueanalyysin laskentatulokset voimaloiden napakorkeudella mallinnettuna. (Vasen)

Kuva 66. Kuvauspiste 8. Verkasalon voimalat layout VE2 ja lähialueen hankkeet, joissa kaavoitus on kesken. Näkymäalueanalyysin laskentatulokset voimaloiden napakorkeudella mallinnettuna. (Oikea)

18.9.2023



Kuva 67. Kuvauspiste 8, Havainnekuva Vähäkankaalta. Etäisyys lähimpään Verkasalon voimalaan 3,8 km. Verkasalon tuulivoimaloiden roottoriympyrät korostettuna punaisella. Kaavoitus kesken olevat lähialueiden voimalat korostettu Pajukoski 2 tummanvihreällä, Malakankangas oranssilla, Hangaskurunkangas turkoosilla ja Kaukasen laajennus ruskealla.



Kuva 68. Varsinainen havainnekuva.

18.9.2023

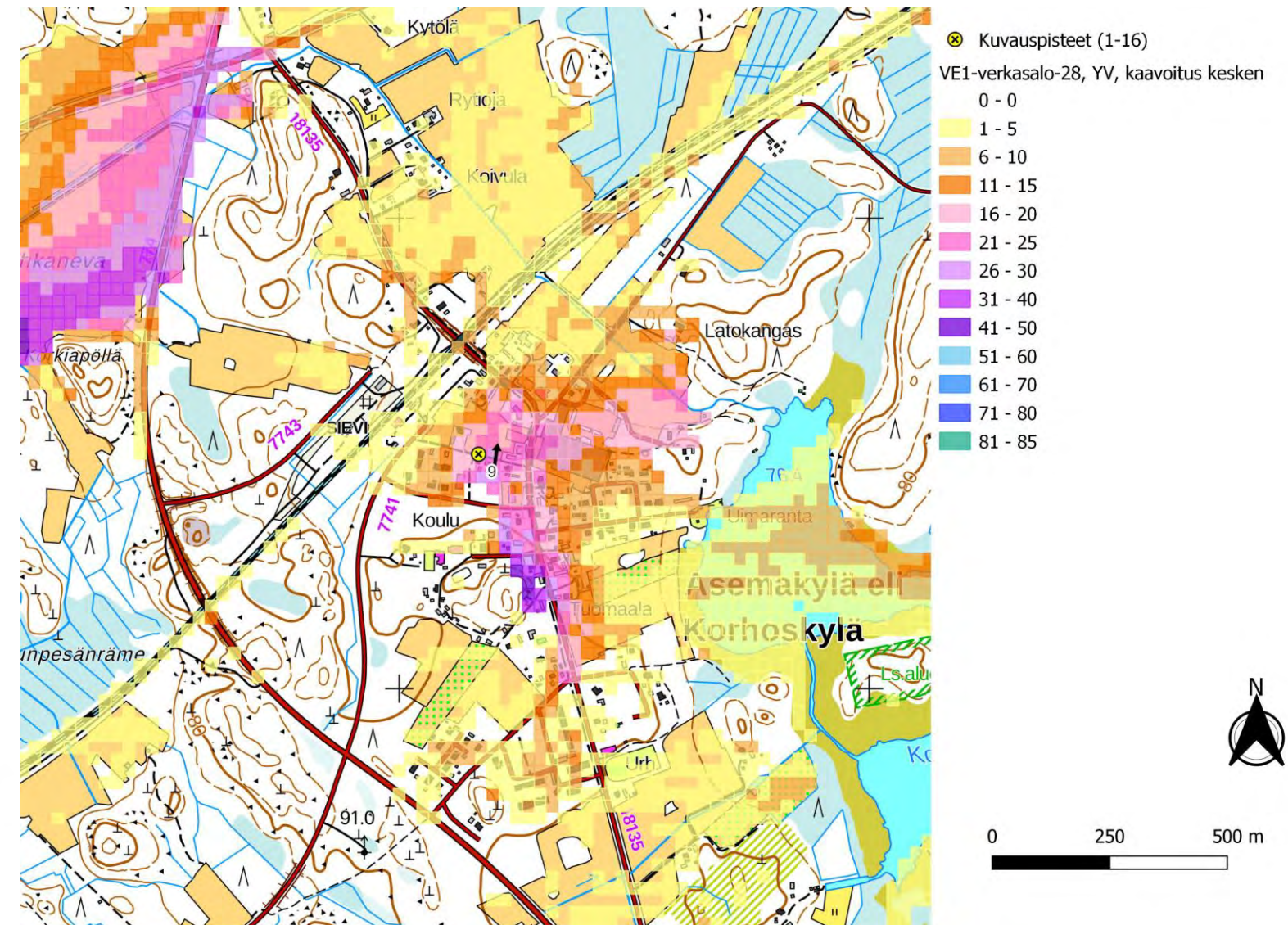
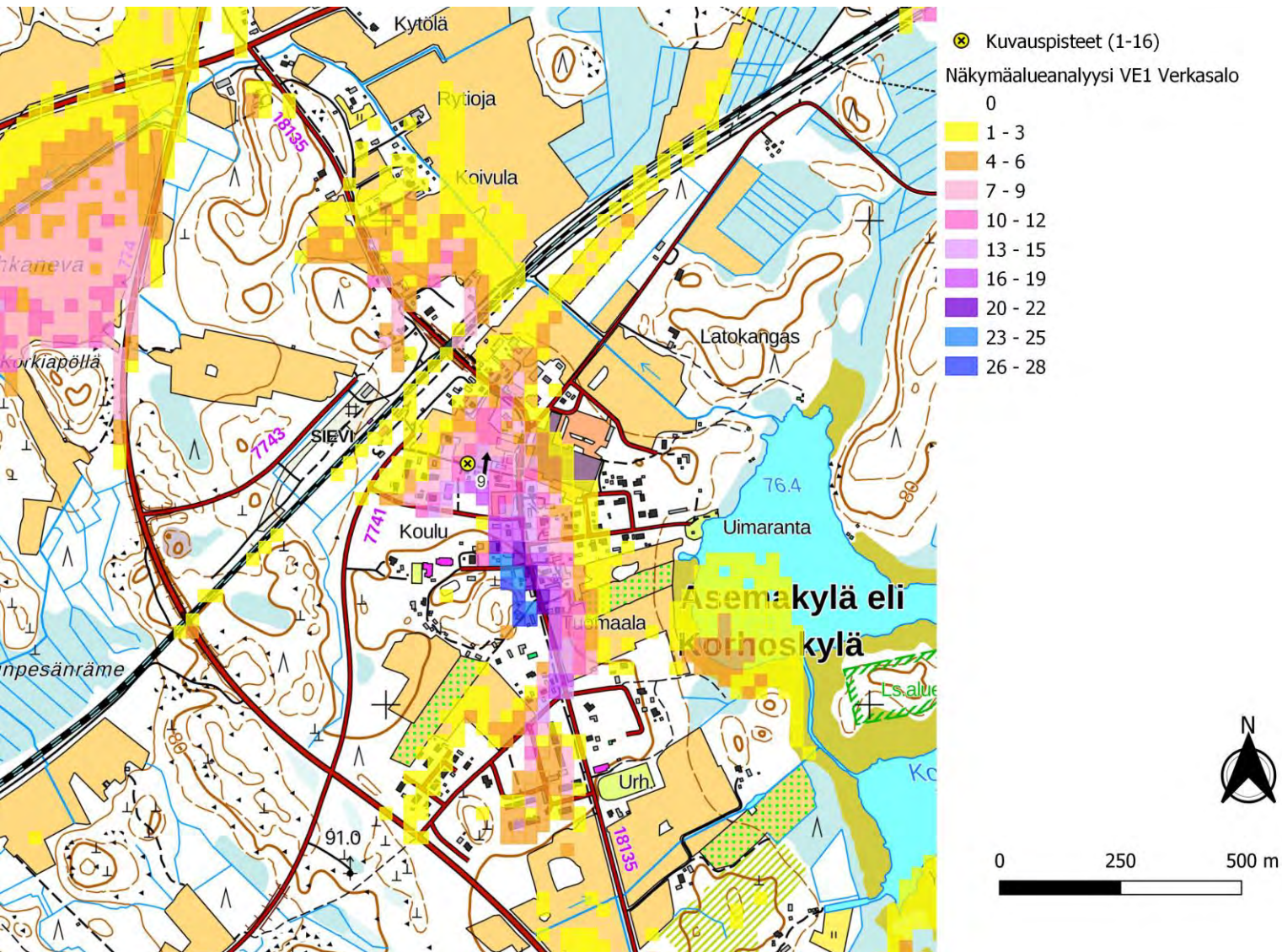

Kuva 69. Kuvauspiste 9. Verkasalon voimalat layout VE1. Näkymäalueanalyysin laskentatulokset voimaloiden napakorkeudella mallinnettuna. (Vasen)

Kuva 70. Kuvauspiste 9. Verkasalon voimalat layout VE1 ja lähialueen hankkeet, joissa kaavoitus on kesken. Näkymäalueanalyysin laskentatulokset voimaloiden napakorkeudella mallinnettuna. (Oikea)

18.9.2023



Kuva 71. Kuvauspiste 9, Havainnekuva Korhoiskylästä. Etäisyys lähimpään Verkasalon voimalaan 7,9 km. Verkasalon tuulivoimaloiden roottoriympyrät korostettuna punaisella. Kaavoitus kesken olevat lähialueiden voimalat korostettu Pajukoski 2 tummanvihreällä, Malakankangas oranssilla, Hangaskurunkangas turkoosilla ja Kaukasen laajennus ruskealla.

Kuva 72. Varsinainen havainnekuva.

18.9.2023

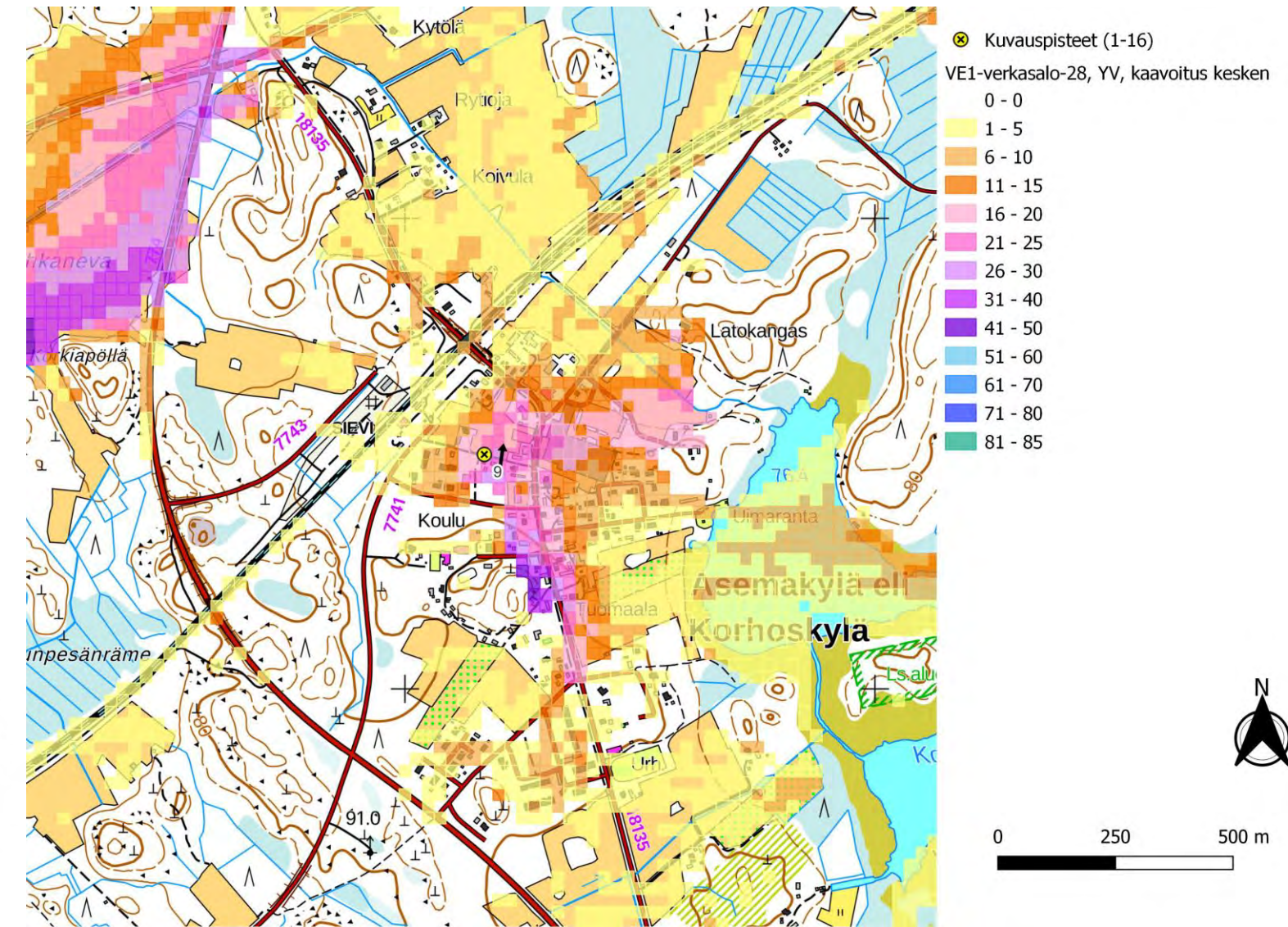
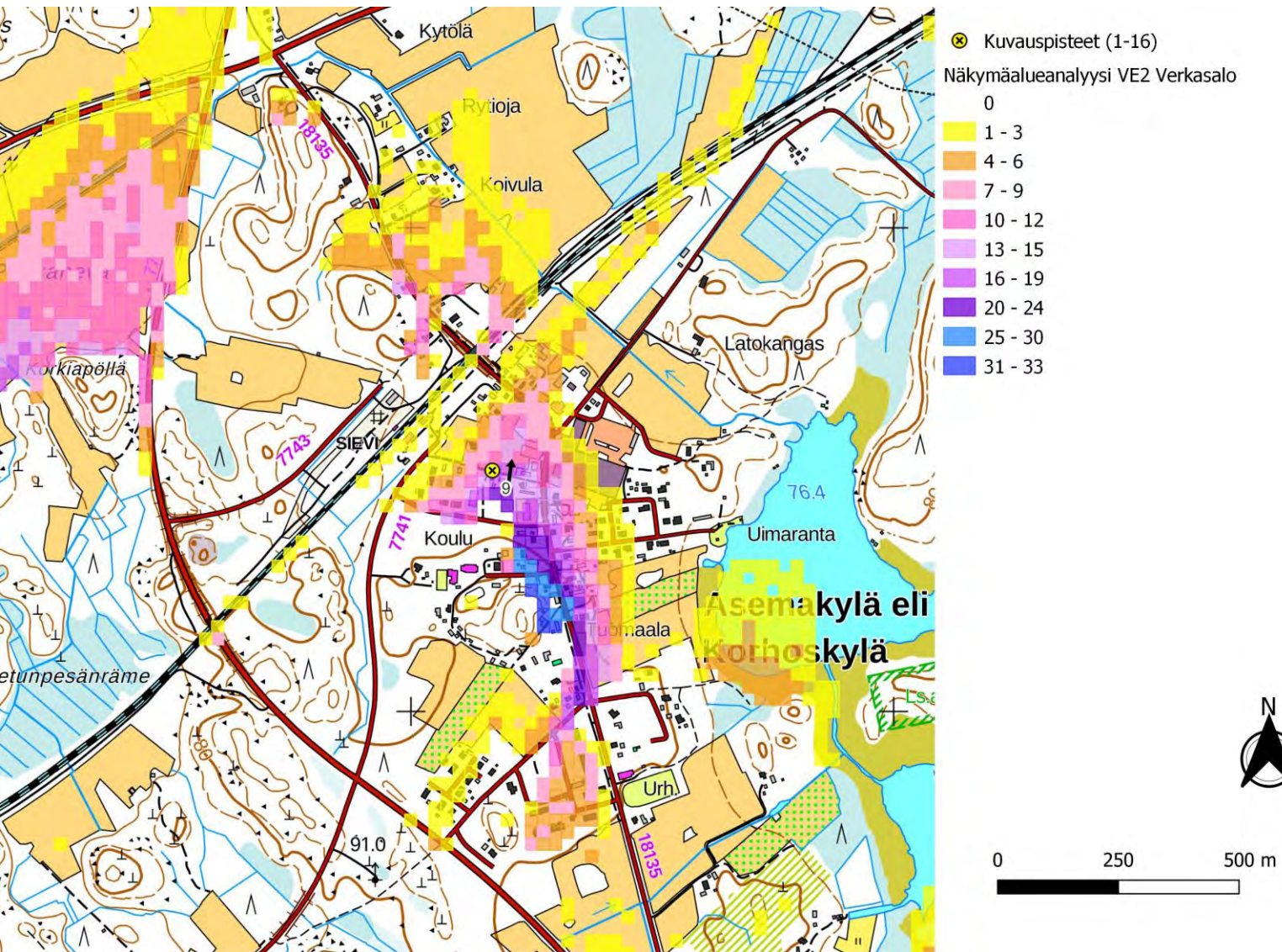

Kuva 73. Kuvauspiste 9. Verkasalon voimalat layout VE2. Näkymäalueanalyysin laskentatulokset voimaloiden napakorkeudella mallinnettuna. (Vasen)

Kuva 74. Kuvauspiste 9. Verkasalon voimalat layout VE2 ja lähialueen hankkeet, joissa kaavoitus on kesken. Näkymäalueanalyysin laskentatulokset voimaloiden napakorkeudella mallinnettuna. (Oikea)

18.9.2023



Kuva 75. Kuvauspiste 9, Havainnekuva Korhoiskylästä. Etäisyys lähimpään Verkasalon voimalaan 7,9 km. Verkasalon tuulivoimaloiden roottoriympyrät korostettuna punaisella. Kaavoitus kesken olevat lähialueiden voimalat korostettu Pajukoski 2 tummanvihreällä, Malakankangas oranssilla, Hangaskurunkangas turkoosilla ja Kaukasen laajennus ruskealla.



Kuva 76. Varsinainen havainnekuva.

18.9.2023

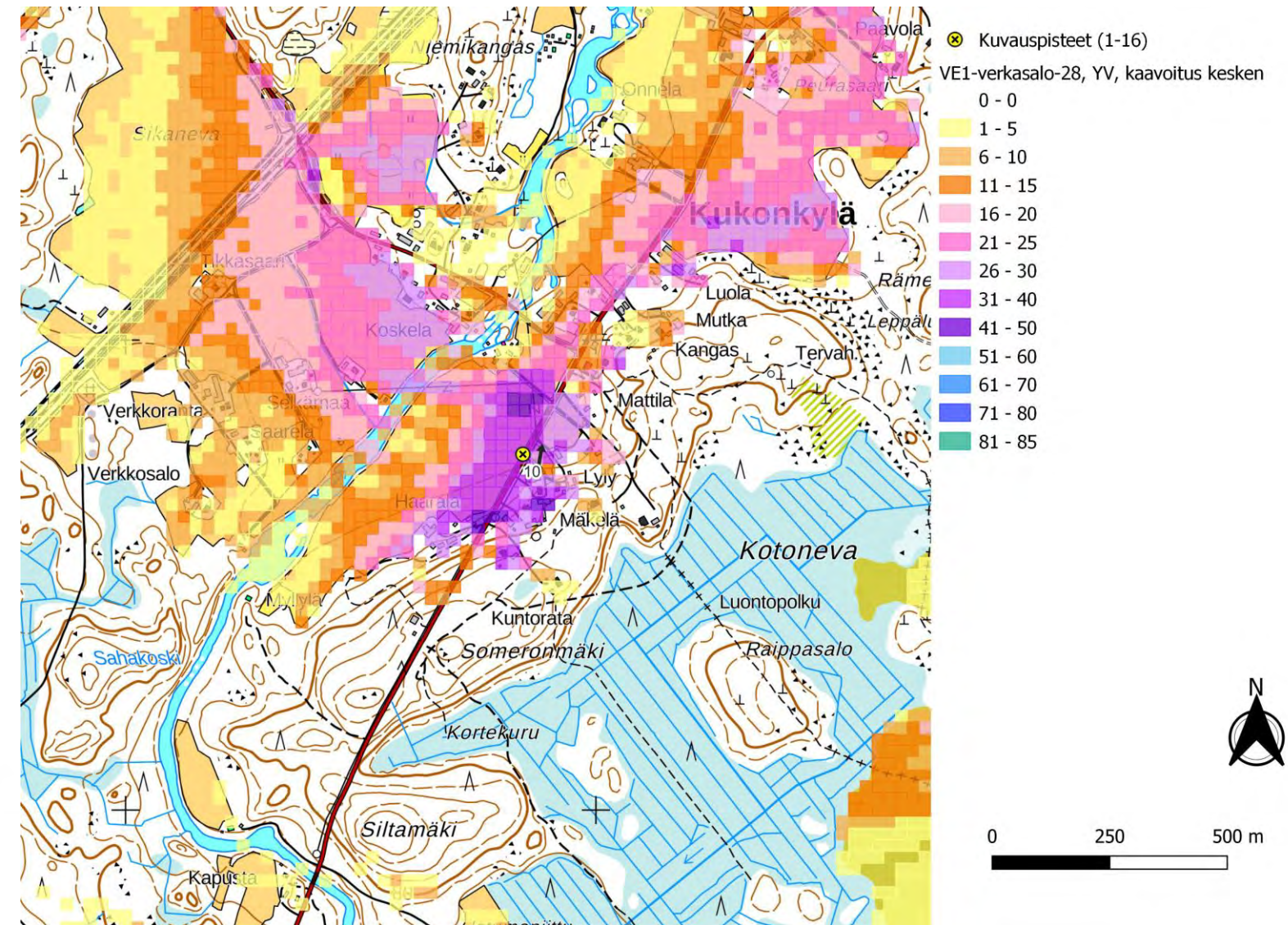
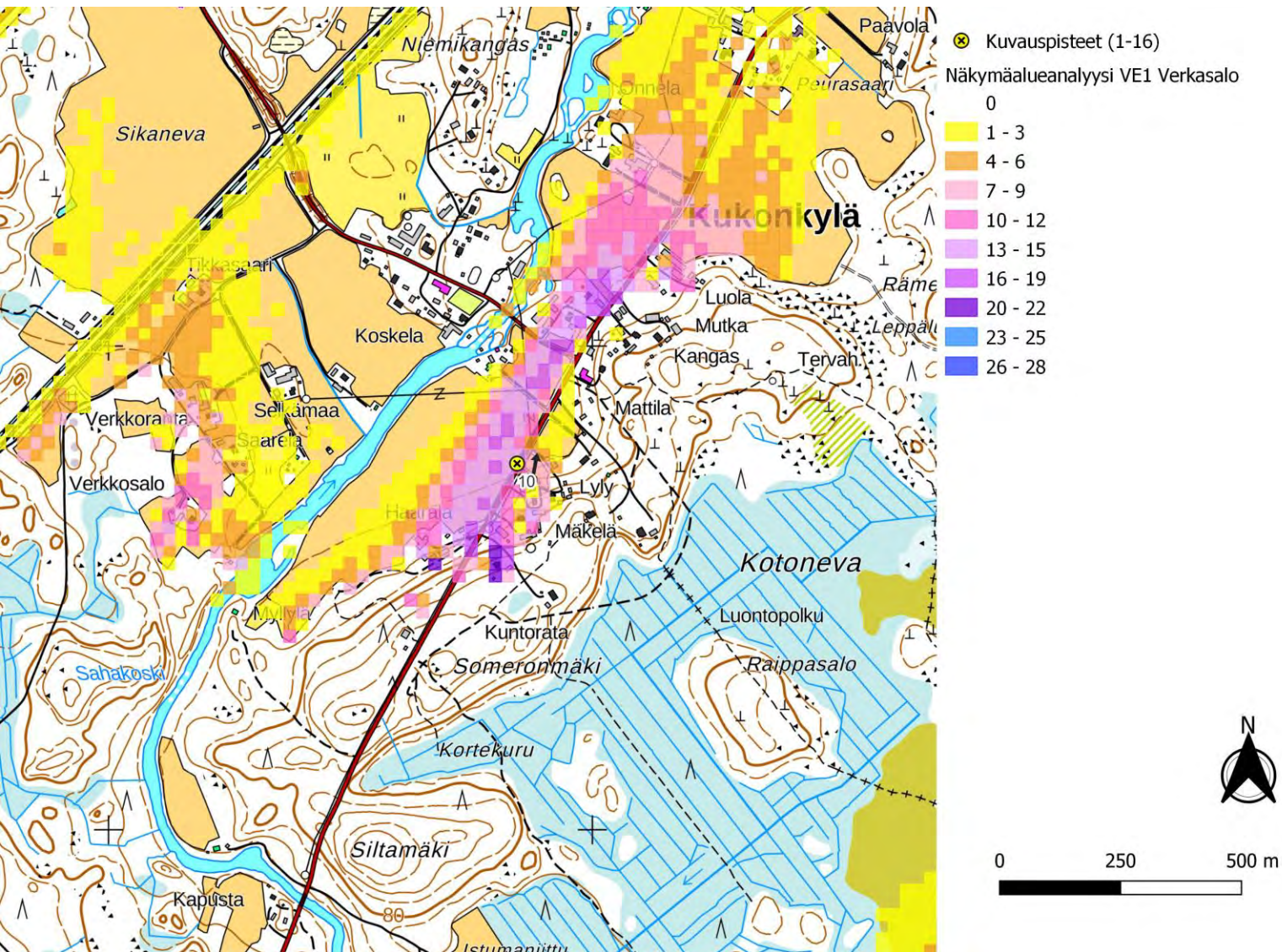

Kuva 77. Kuvauspiste 10. Verkkosalon voimalat layout VE1. Näkymäalueanalyysin laskentatulokset voimaloiden napakorkeudella mallinnettuna. (Vasen)

Kuva 78. Kuvauspiste 10. Verkkosalon voimalat layout VE1 ja lähialueen hankkeet, joissa kaavoitus on kesken. Näkymäalueanalyysin laskentatulokset voimaloiden napakorkeudella mallinnettuna. (Oikea)

18.9.2023



Kuva 79. Kuvauspiste 10, Havainnekuva Kukonkylästä. Etäisyys lähimpään Verkasalon voimalaan 11,4 km. Verkasalon tuulivoimaloiden roottoriympyrät korostettuna punaisella. Kaavoitus kesken olevat lähialueiden voimalat korostettu Pajukoski 2 tummanvihreällä, Malakankangas oranssilla, Hangaskurunkangas turkoosilla ja Kaukasen laajennus ruskealla.



Kuva 80. Varsinainen havainnekuva.

18.9.2023

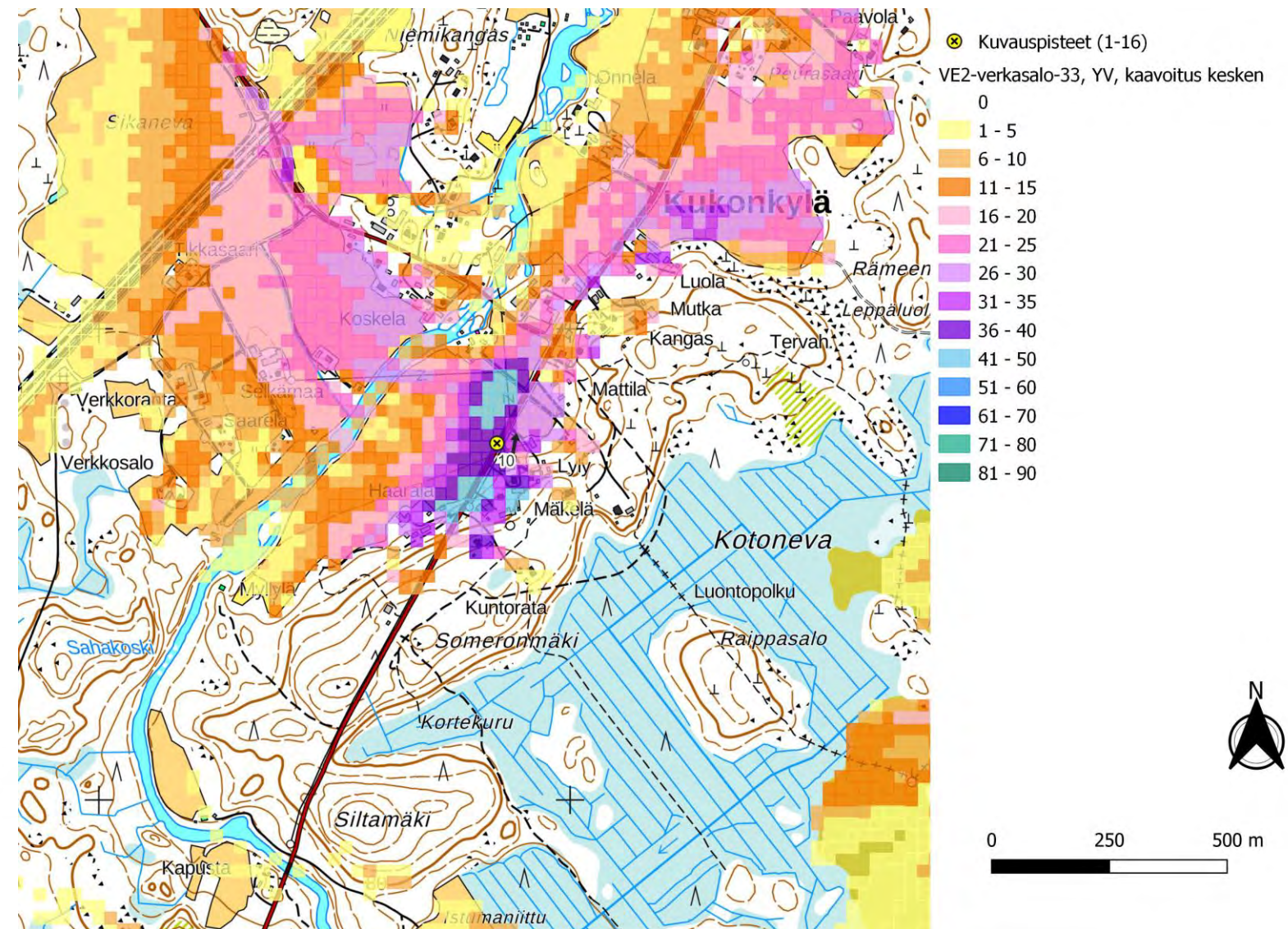
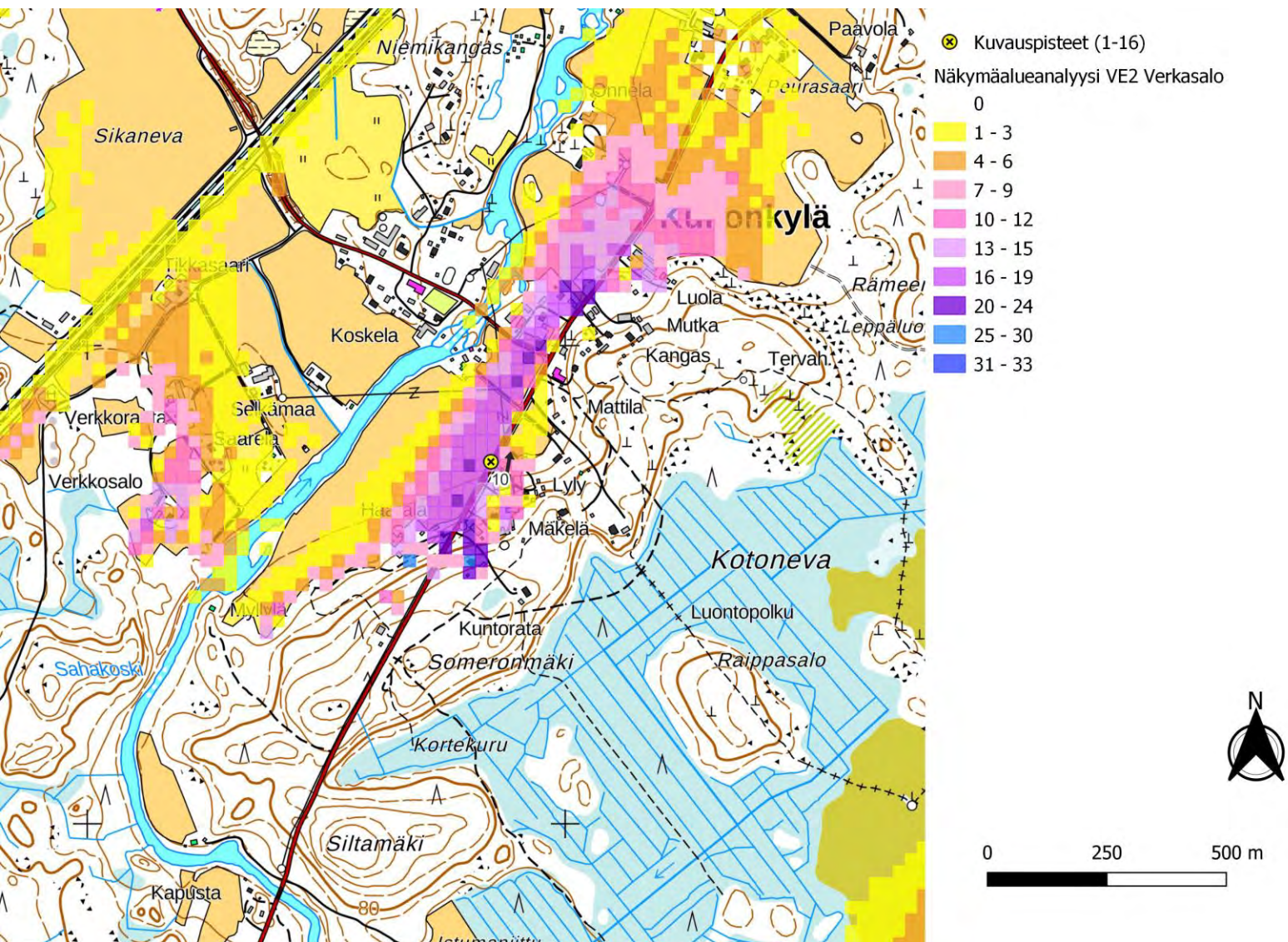

Kuva 81. Kuvauspiste 10. Verkasalon voimalat layout VE2. Näkymäalueanalyysin laskentatulokset voimaloiden napakorkeudella mallinnettuna. (Vasen)

Kuva 82. Kuvauspiste 10. Verkasalon voimalat layout VE2 ja lähialueen hankkeet, joissa kaavoitus on kesken. Näkymäalueanalyysin laskentatulokset voimaloiden napakorkeudella mallinnettuna. (Oikea)

18.9.2023



Kuva 83. Kuvauspiste 10, Havainnekuva Kukonkylästä. Etäisyys lähimpään Verkasalon voimalaan 11,4 km. Verkasalon tuulivoimaloiden roottoriympyrät korostettuna punaisella. Kaavoitus kesken olevat lähialueiden voimalat korostettu Pajukoski 2 tummanvihreällä, Malakankangas oranssilla, Hangaskurunkangas turkoosilla ja Kaukasen laajennus ruskealla.



Kuva 84. Varsinainen havainnekuva.

18.9.2023

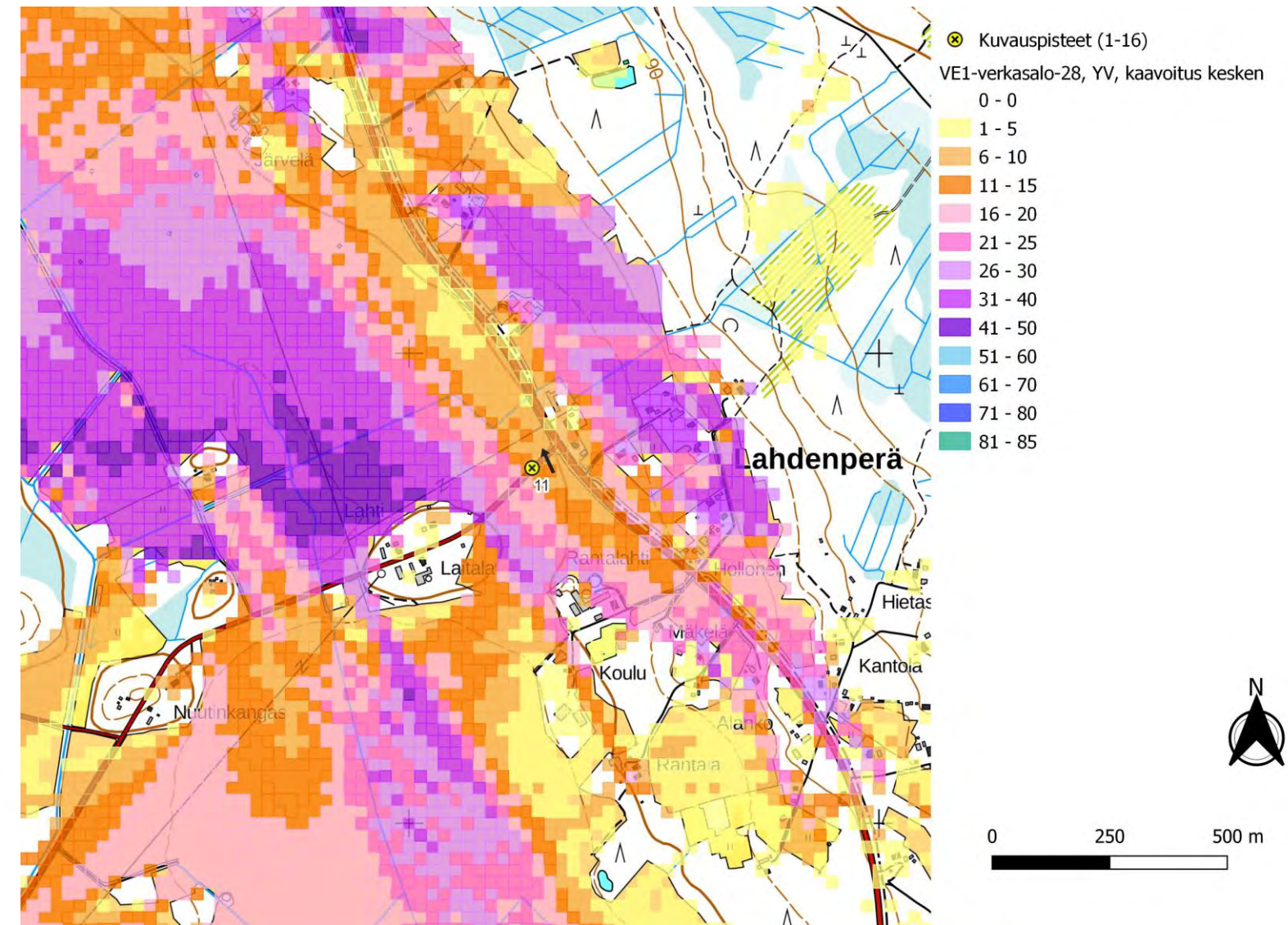
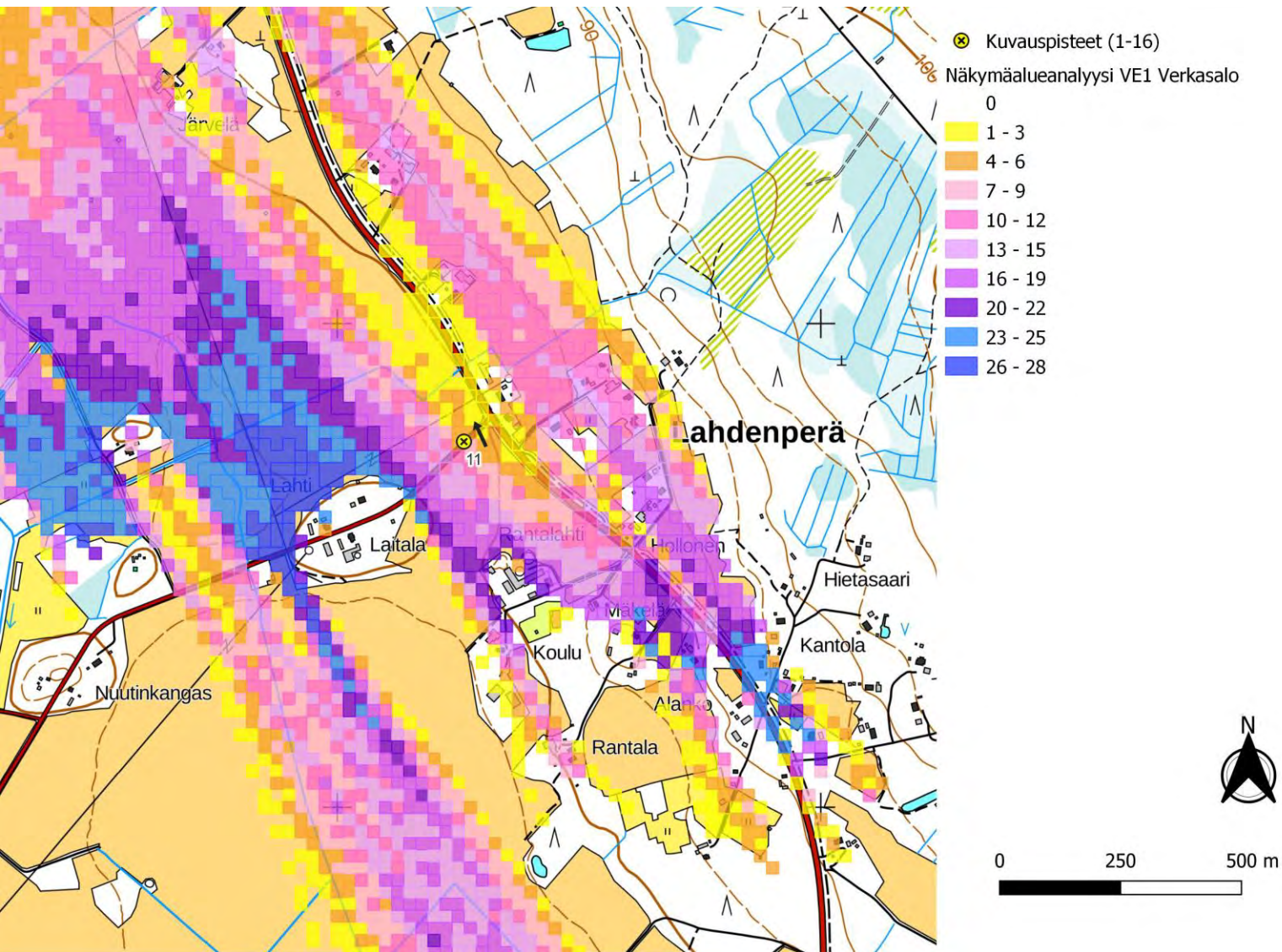

Kuva 85. Kuvauspiste 11. Verkasalon voimalat layout VE1. Näkymäalueanalyysin laskentatulokset voimaloiden napakorkeudella mallinnettuna. (Vasen)

Kuva 86. Kuvauspiste 11. Verkasalon voimalat layout VE1 ja lähialueen hankkeet, joissa kaavoitus on kesken. Näkymäalueanalyysin laskentatulokset voimaloiden napakorkeudella mallinnettuna. (Oikea)

18.9.2023



Kuva 87. Kuvauspiste 11, Havainnekuva Kukonkylästä. Etäisyys lähimpään Verkasalon voimalaan 12,2 km. Verkasalon tuulivoimaloiden roottoriympyrät korostettuna punaisella. Kaavoitus kesken olevat lähialueiden voimalat korostettu Pajukoski 2 tummanvihreällä, Malakankangas oranssilla, Hangaskurunkangas turkoosilla ja Kaukasen laajennus ruskealla.



Kuva 88. Varsinainen havainnekuva.

18.9.2023

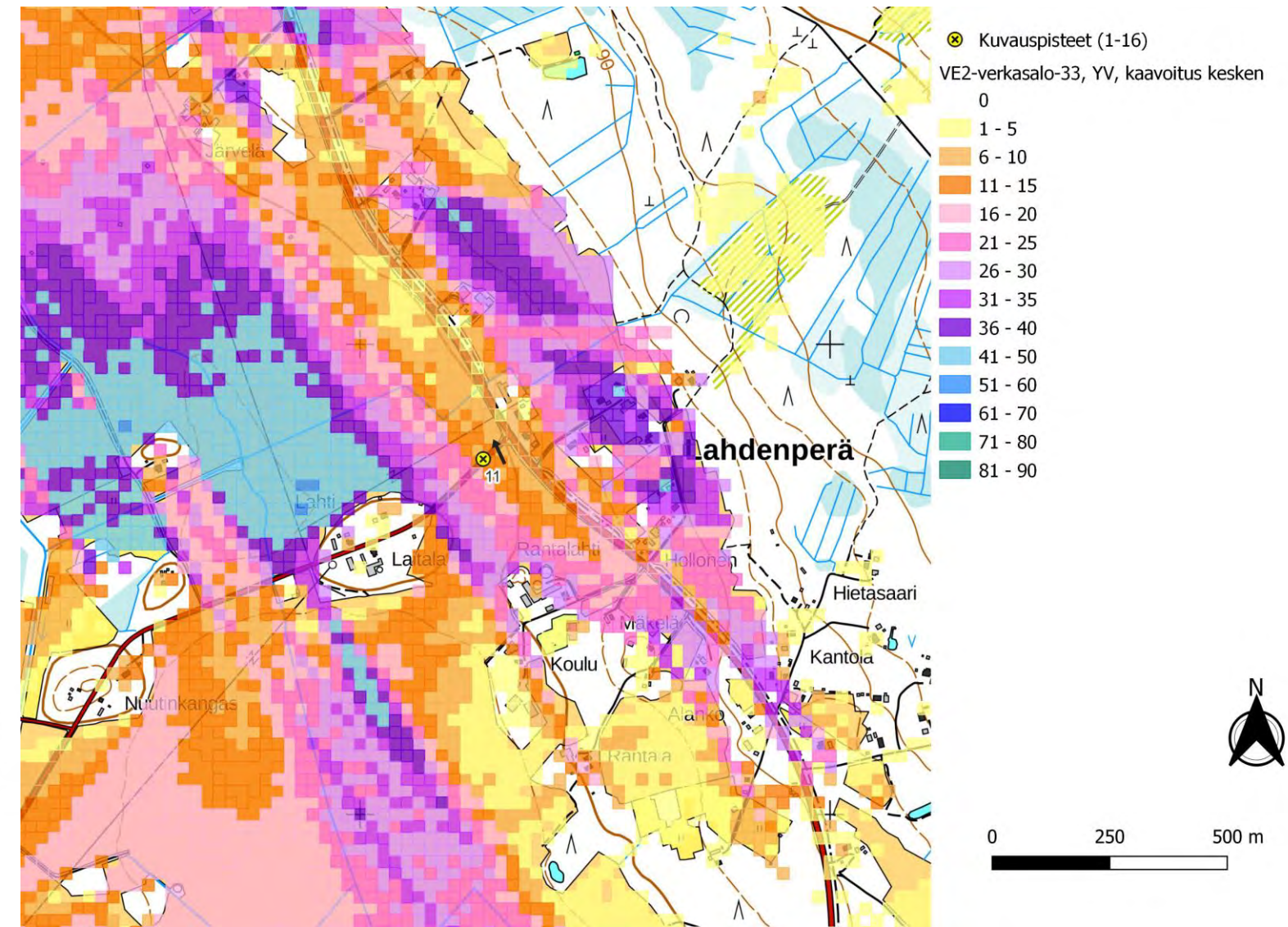
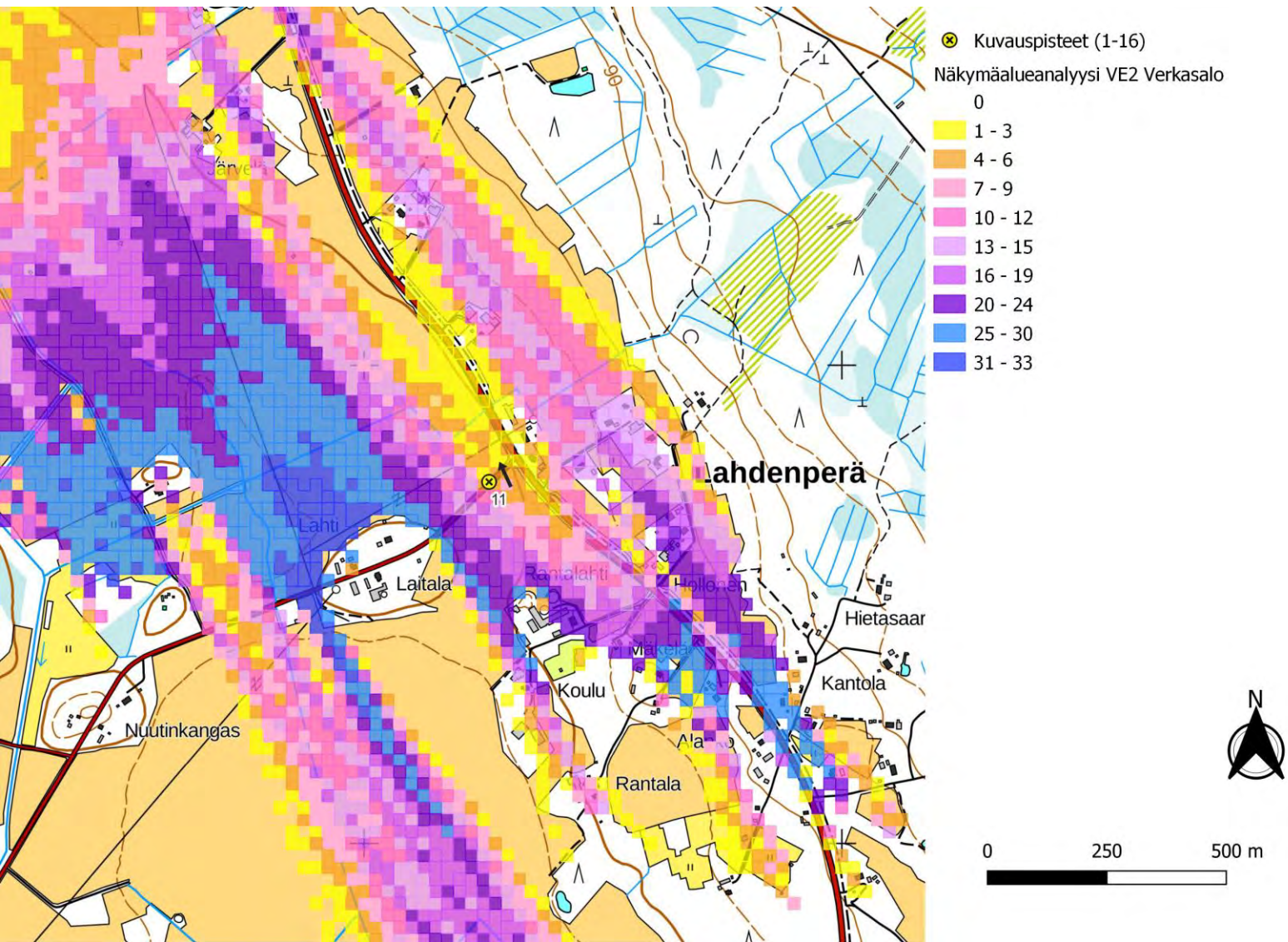

Kuva 88. Kuvauspiste 11. Verkasalon voimalat layout VE2. Näkymäalueanalyysin laskentatulokset voimaloiden napakorkeudella mallinnettuna. (Vasen)

Kuva 89. Kuvauspiste 11. Verkasalon voimalat layout VE2 ja lähialueen hankkeet, joissa kaavoitus on kesken. Näkymäalueanalyysin laskentatulokset voimaloiden napakorkeudella mallinnettuna. (Oikea)

18.9.2023



Kuva 90. Kuvauspiste 11, Havainnekuva Lahdenperästä. Etäisyys lähimpään Verkasalon voimalaan 12,2 km. Verkasalon tuulivoimaloiden roottoriympyrät korostettuna punaisella. Kaavoitus kesken olevat lähialueiden voimalat korostettu Pajukoski 2 tummanvihreällä, Malakankangas oranssilla, Hangaskurunkangas turkoosilla ja Kaukasen laajennus ruskealla.



Kuva 91. Varsinainen havainnekuva.

18.9.2023

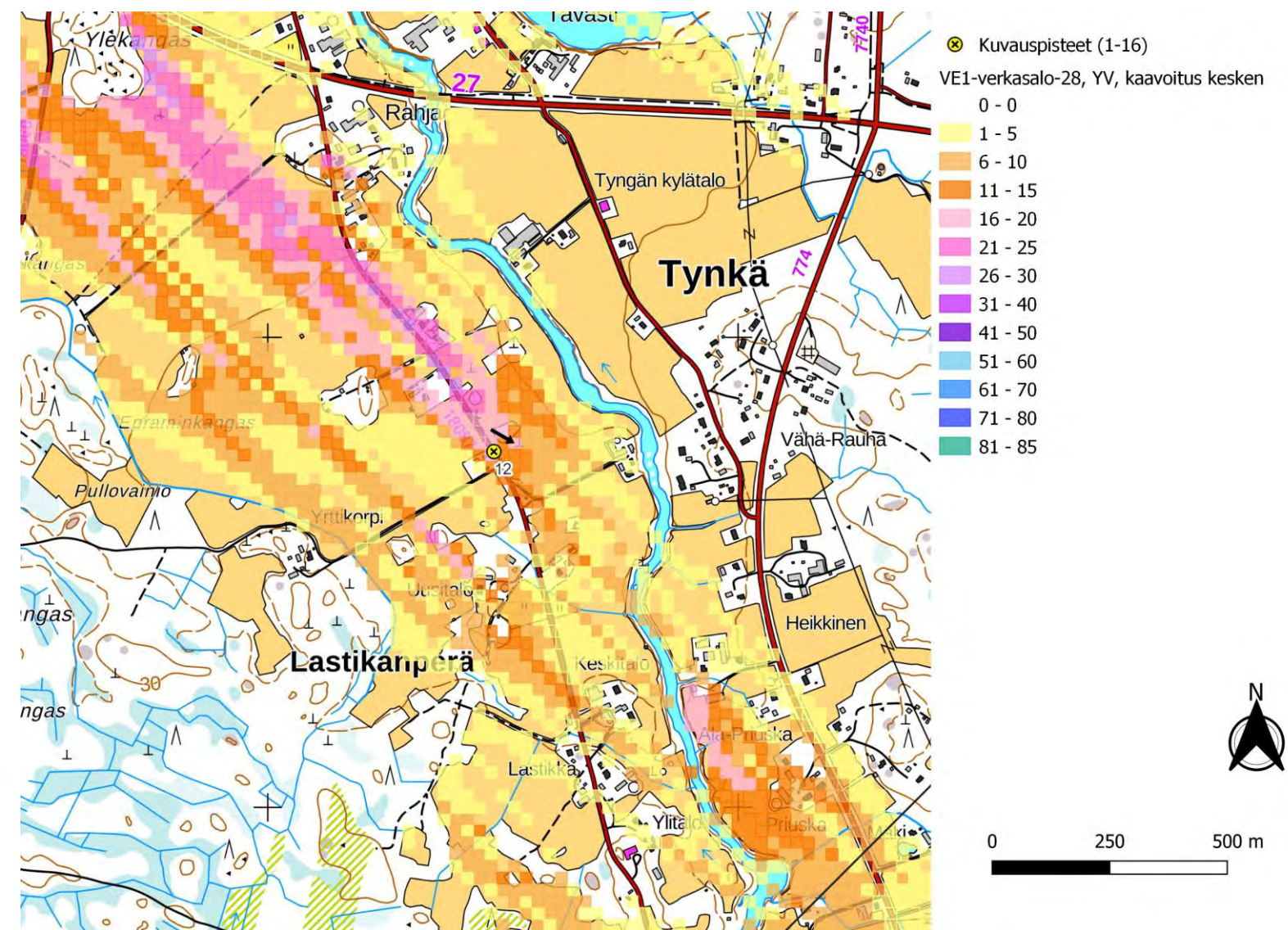
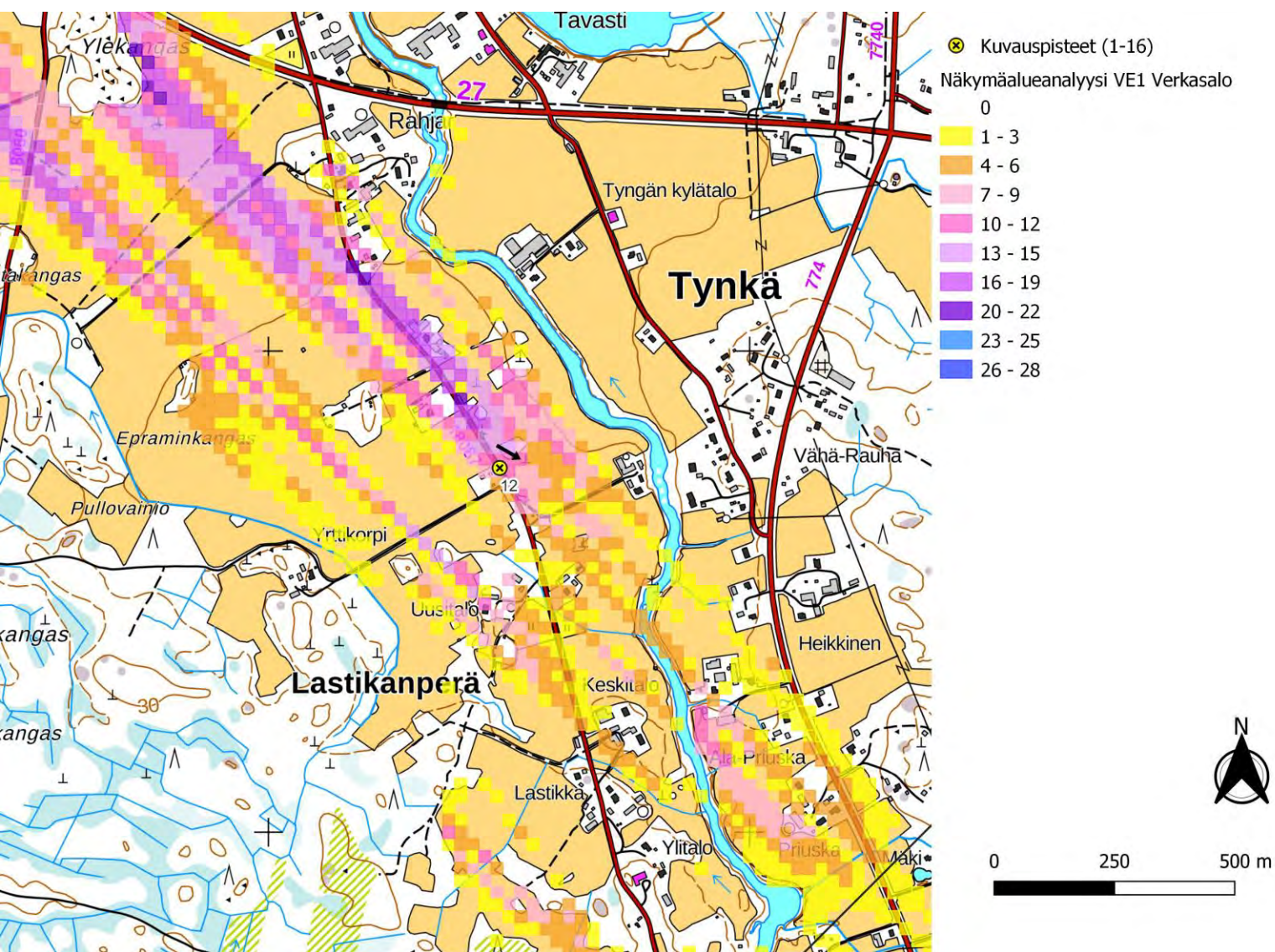

Kuva 92. Kuvauspiste 12. Verkasalon voimalat layout VE1. Näkymäalueanalyysin laskentatulokset voimaloiden napakorkeudella mallinnettuna. (Vasen)

Kuva 93. Kuvauspiste 12. Verkasalon voimalat layout VE1 jaa lähialueen hankkeet, joissa kaavoitus on kesken. Näkymäalueanalyysin laskentatulokset voimaloiden napakorkeudella mallinnettuna. (Oikea)

18.9.2023



Kuva 94. Kuvauspiste 12, Havainnekuva Tynkästä. Etäisyys lähimpään Verkasalon voimalaan 14,9 km. Verkasalon tuulivoimaloiden roottoriympyrät korostettuna punaisella. Kaavoitus kesken olevat lähialueiden voimalat korostettu Pajukoski 2 tummanvihreällä, Malakankangas oranssilla, Hangaskurunkangas turkoosilla ja Kaukasen laajennus ruskealla.



Kuva 95. Varsinainen havainnekuva.

18.9.2023

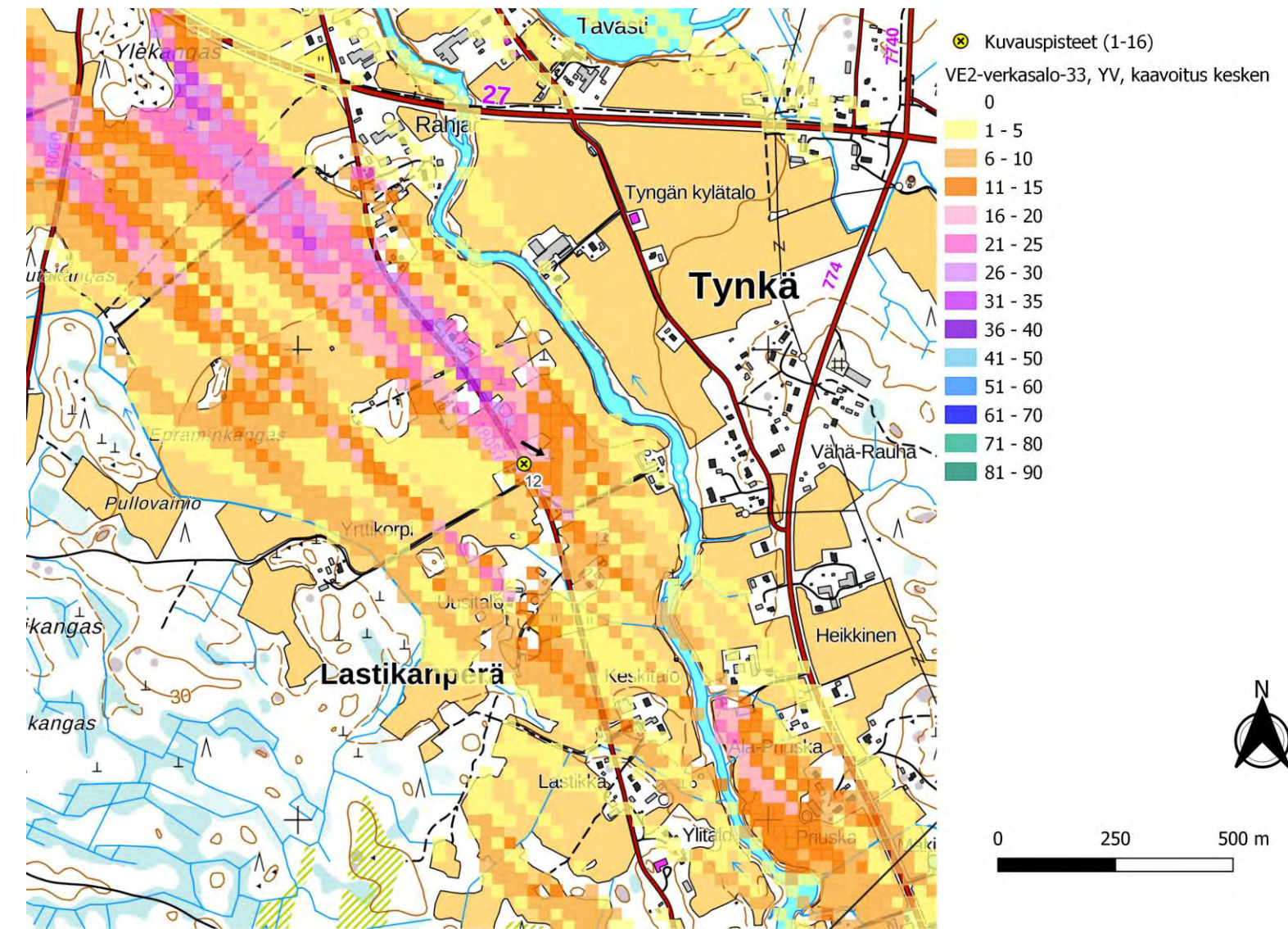
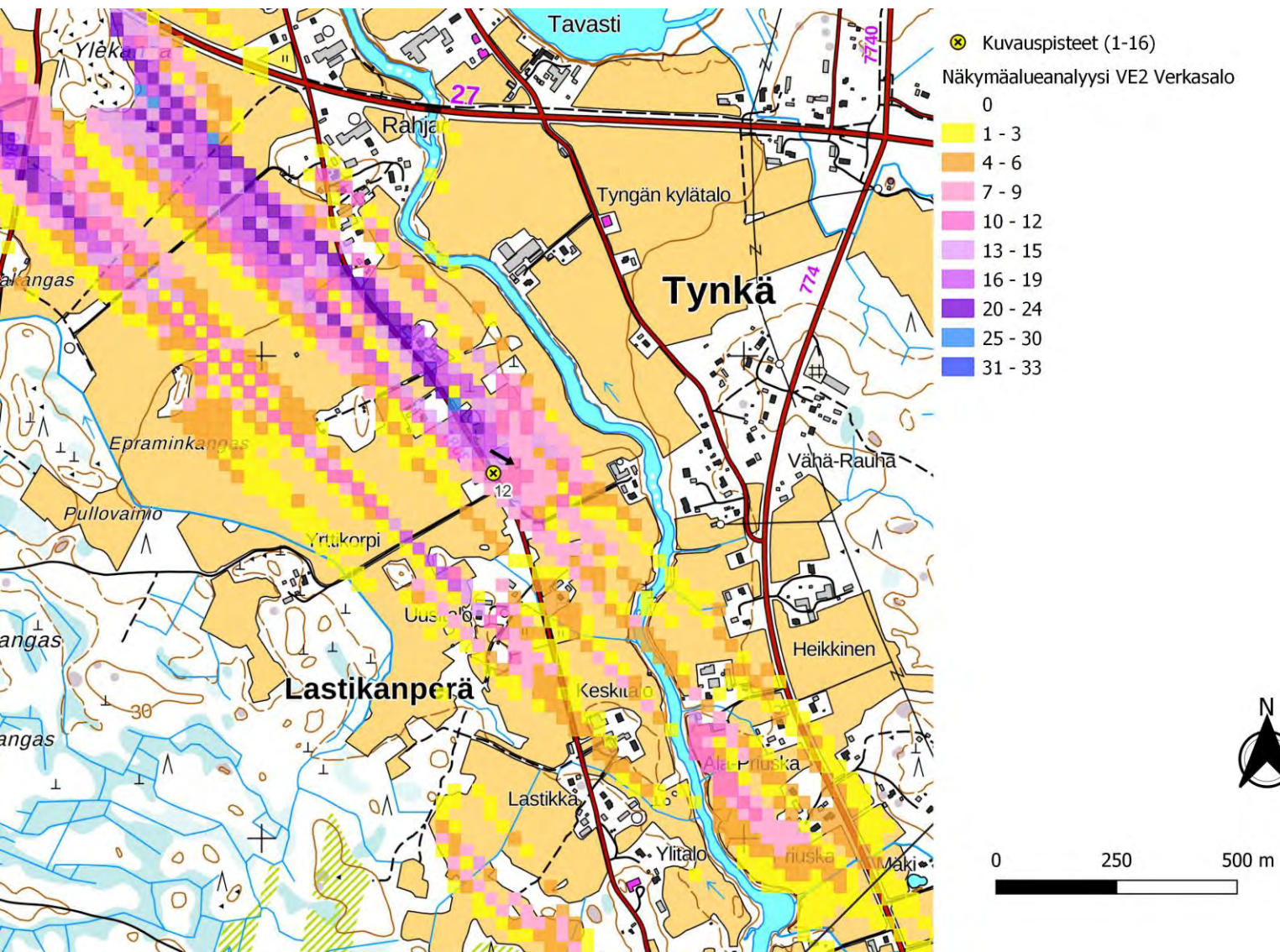

Kuva 96. Kuvauspiste 12. Verkasalon voimalat layout VE2. Näkymäalueanalyysin laskentatulokset voimaloiden napakorkeudella mallinnettuna. (Vasen)

Kuva 97. Kuvauspiste 12. Verkasalon voimalat layout VE2 ja lähialueen hankkeet, joissa kaavoitus on kesken. Näkymäalueanalyysin laskentatulokset voimaloiden napakorkeudella mallinnettuna. (Oikea)

18.9.2023



Kuva 98. Kuvauspiste 12, Havainnekuva Tynkästä. Etäisyys lähimpään Verkasalon voimalaan 14,9 km. Verkasalon tuulivoimaloiden roottoriympyrät korostettuna punaisella. Kaavoitus kesken olevat lähialueiden voimalat korostettu Pajukoski 2 tummanvihreällä, Malakankangas oranssilla, Hangaskurunkangas turkoosilla ja Kaukasen laajennus ruskealla.



Kuva 99. Varsinainen havainnekuva.

18.9.2023

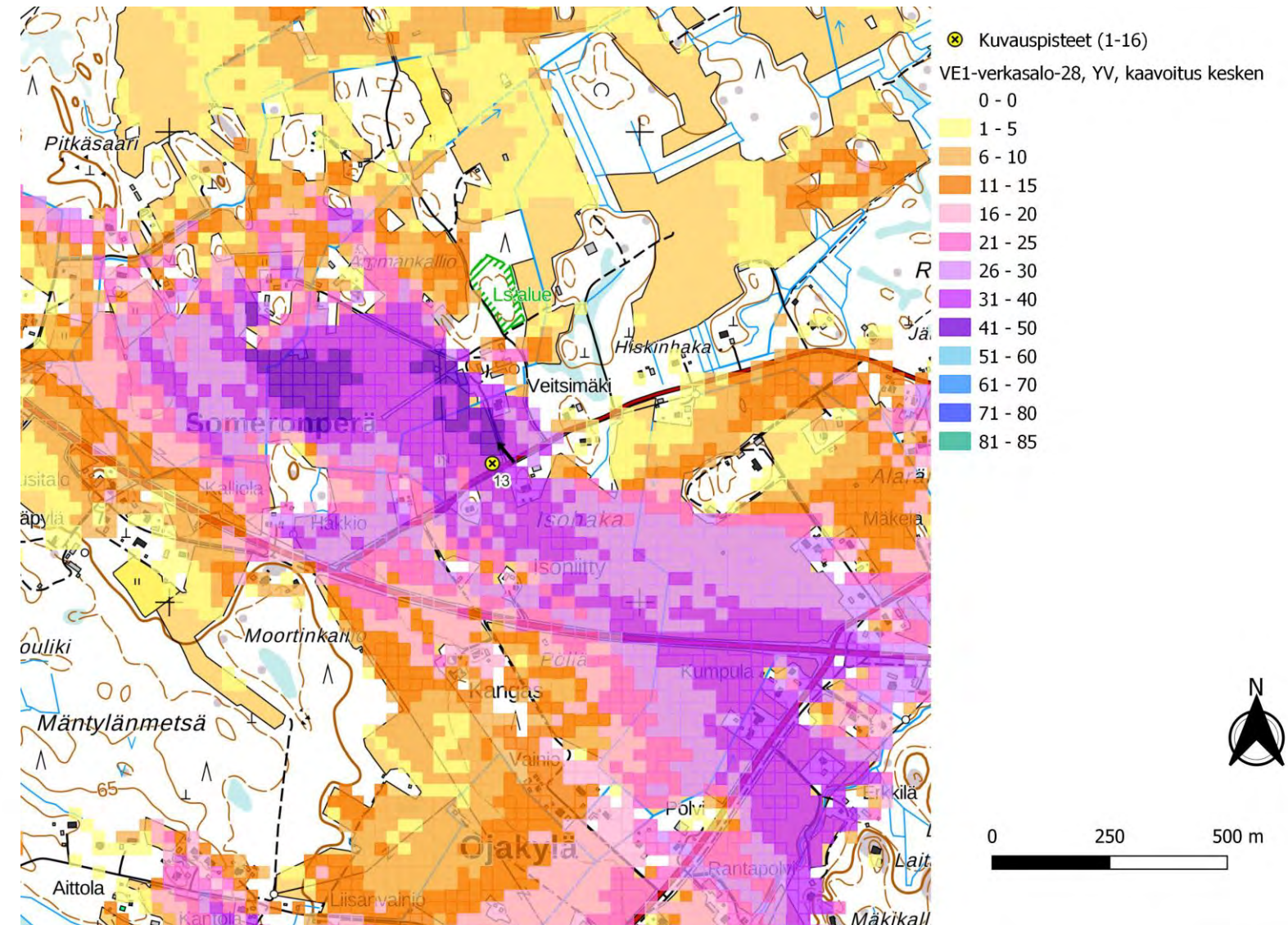
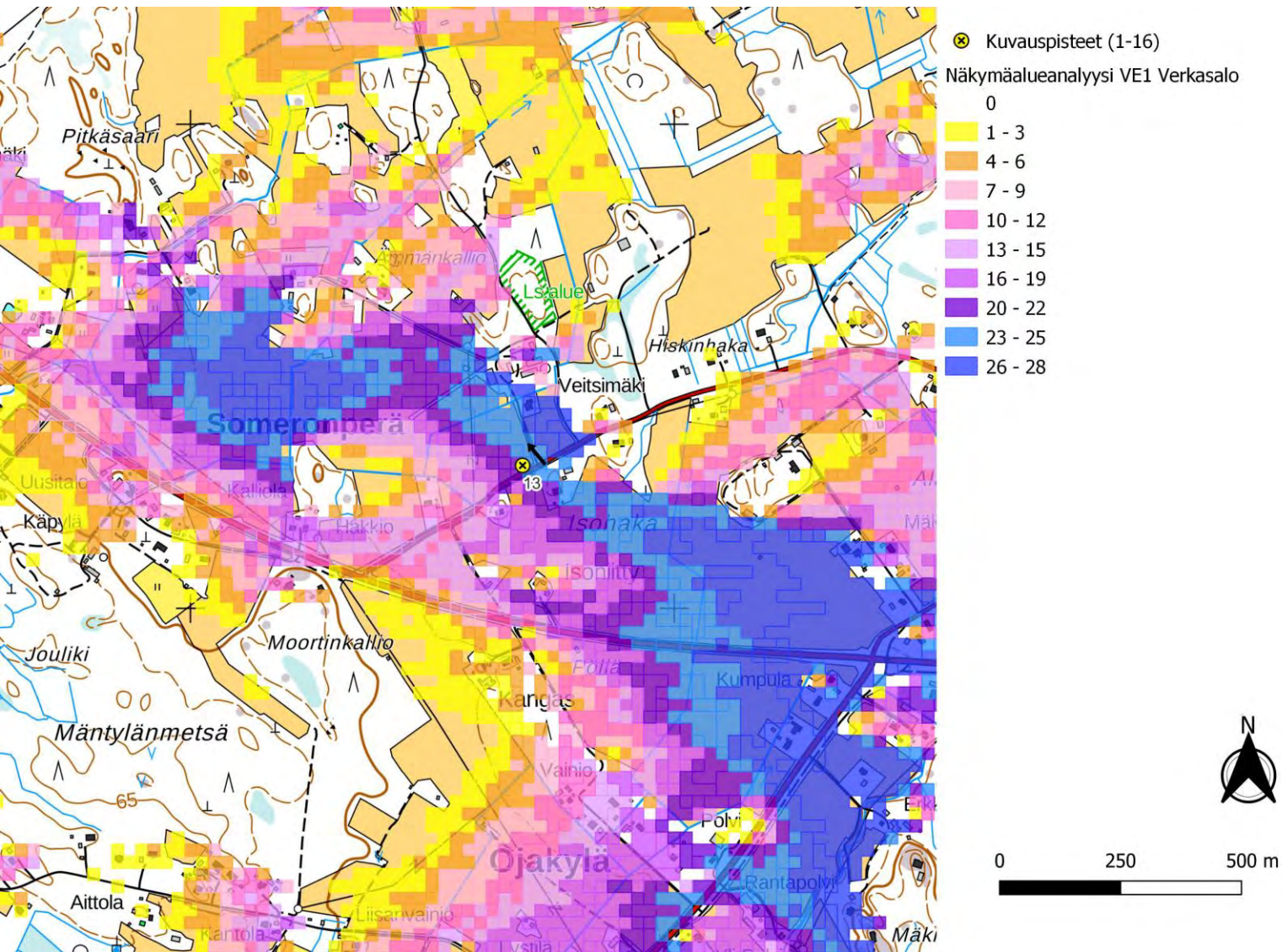

Kuva 100. Kuvauspiste 13. Verkasalon voimalat layout VE1. Näkymäalueanalyysin laskentatulokset voimaloiden napakorkeudella mallinnettuna. (Vasen)

Kuva 101. Kuvauspiste 13. Verkasalon voimalat layout VE1 ja lähialueen hankkeet, joissa kaavoitus on kesken. Näkymäalueanalyysin laskentatulokset voimaloiden napakorkeudella mallinnettuna. (Oikea)

18.9.2023



Kuva 102. Kuvauspiste 13, Havainnekuva Someronperästä. Etäisyys lähimpään Verkasalon voimalaan 3,3 km. Verkasalon tuulivoimaloiden roottoriympyrät korostettuna punaisella. Kaavoitus kesken olevat lähialueiden voimalat korostettu Pajukoski 2 tummanvihreällä, Malakankangas oranssilla, Hangaskurunkangas turkoosilla ja Kaukasen laajennus ruskealla.



Kuva 103. Varsinainen havainnekuva.

18.9.2023

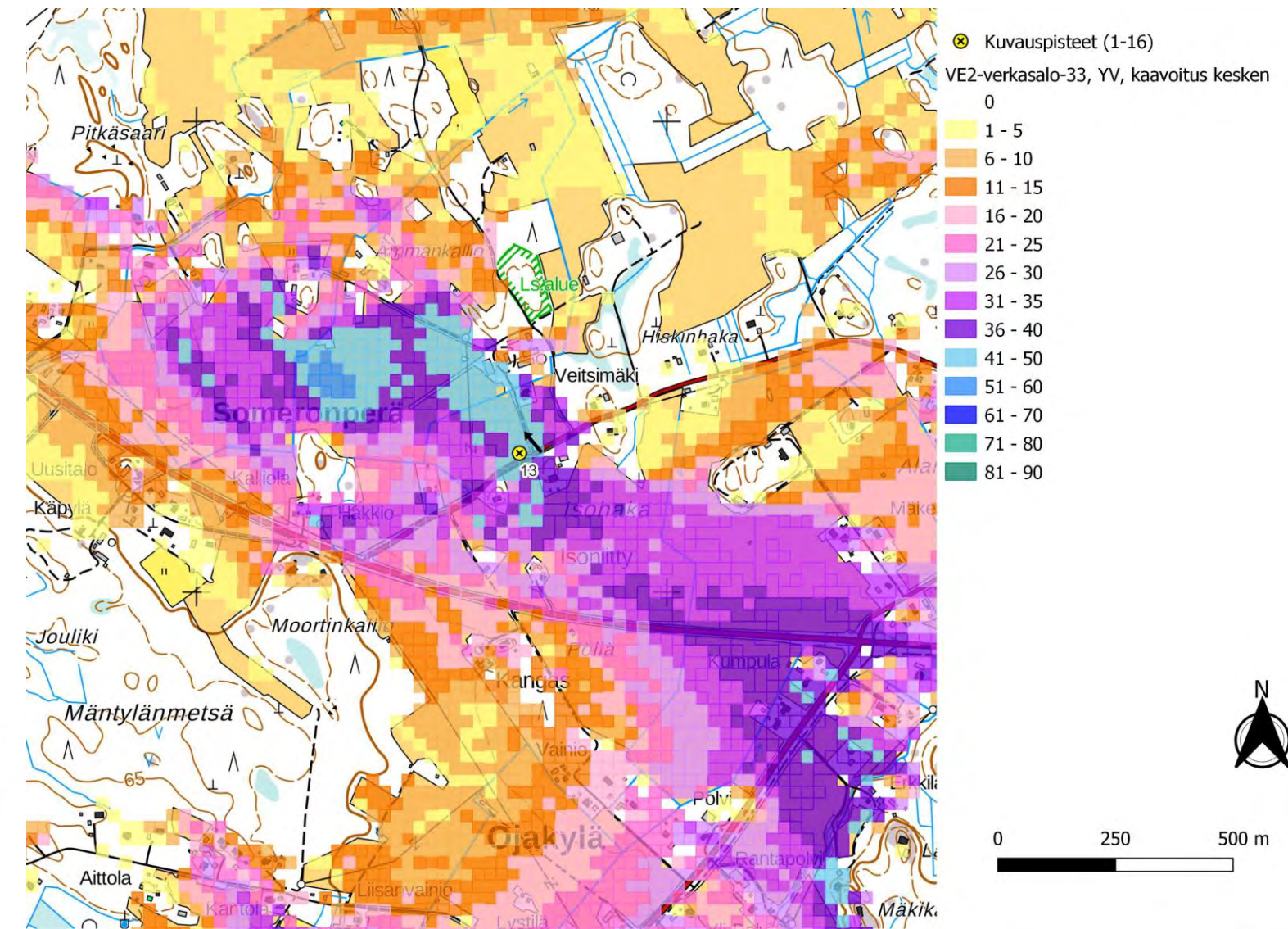
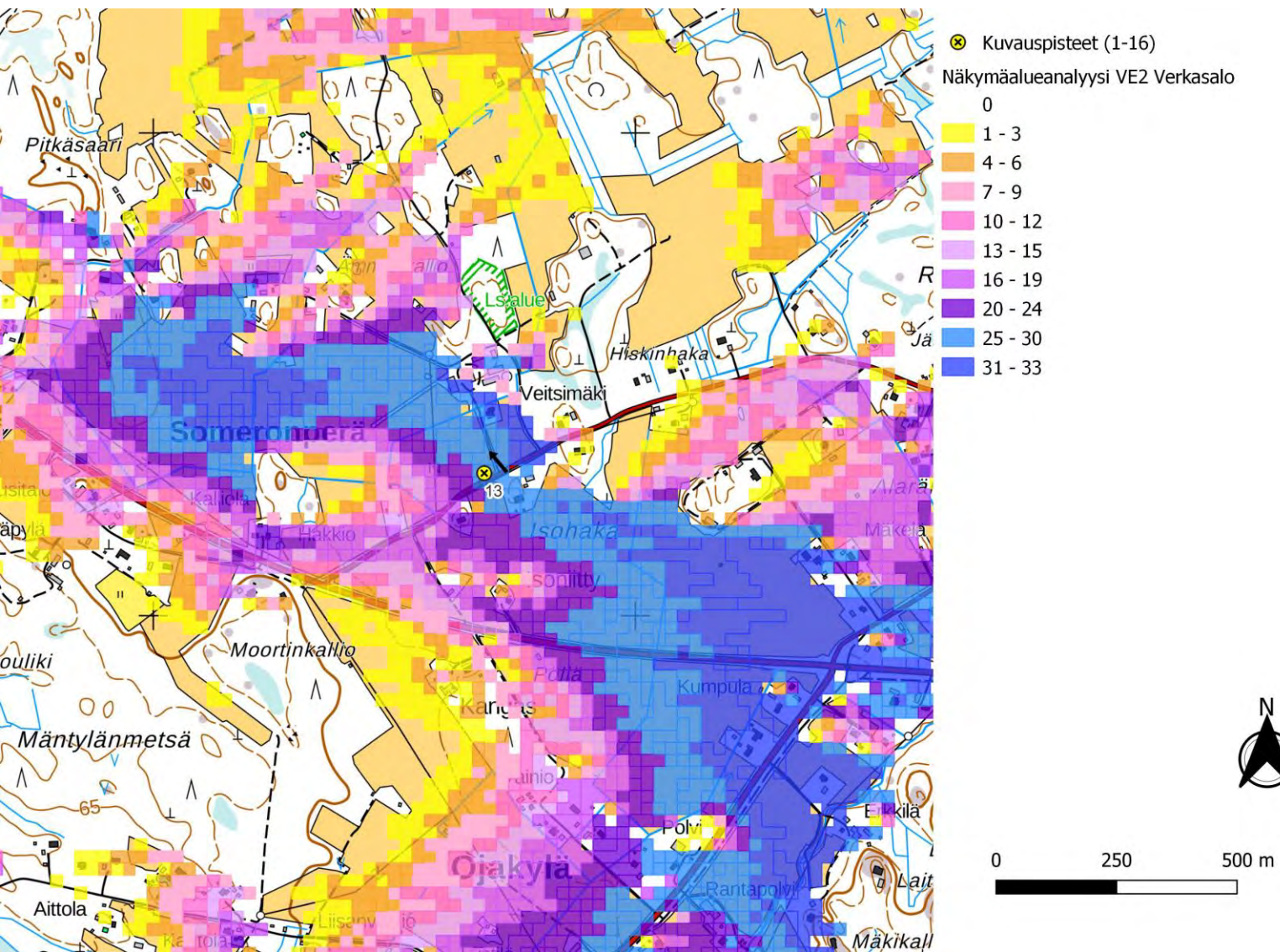

Kuva 104. Kuvauspiste 13. Verkasalon voimalat layout VE2. Näkymäalueanalyysin laskentatulokset voimaloiden napakorkeudella mallinnettuna. (Vasen)

Kuva 105. Kuvauspiste 13. Verkasalon voimalat layout VE2 ja lähialueen hankkeet, joissa kaavoitus on kesken. Näkymäalueanalyysin laskentatulokset voimaloiden napakorkeudella mallinnettuna. (Oikea)

18.9.2023



Kuva 106. Kuvauspiste 13, Havainnekuva Someronperästä. Etäisyys lähimpään Verkasalon voimalaan 3,3 km. Verkasalon tuulivoimaloiden roottoriympyrät korostettuna punaisella. Kaavoitus kesken olevat lähialueiden voimalat korostettu Pajukoski 2 tummanvihreällä, Malakankangas oranssilla, Hangaskurunkangas turkoosilla ja Kaukasen laajennus ruskealla.



Kuva 107. Varsinainen havainnekuva.

18.9.2023

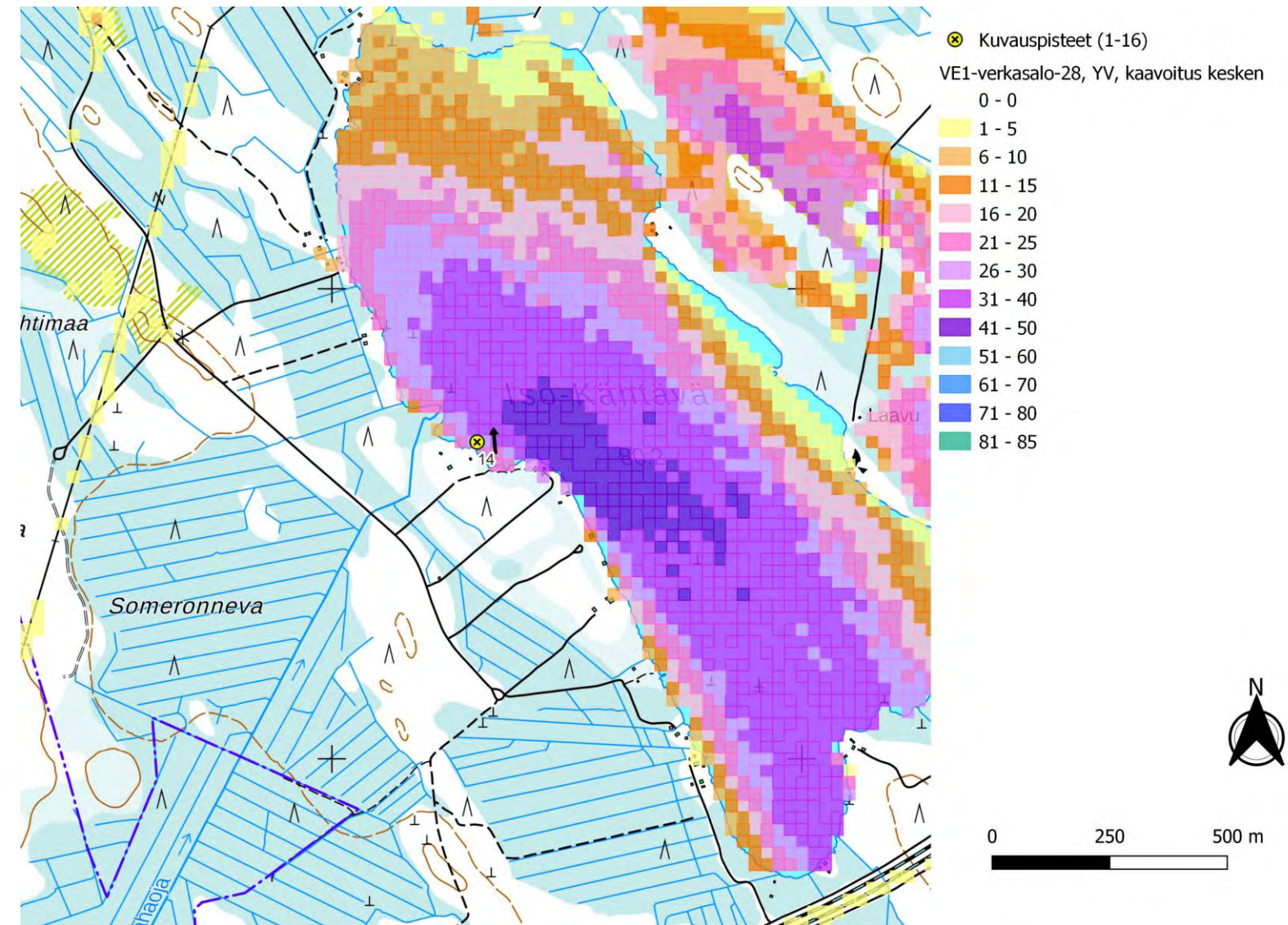
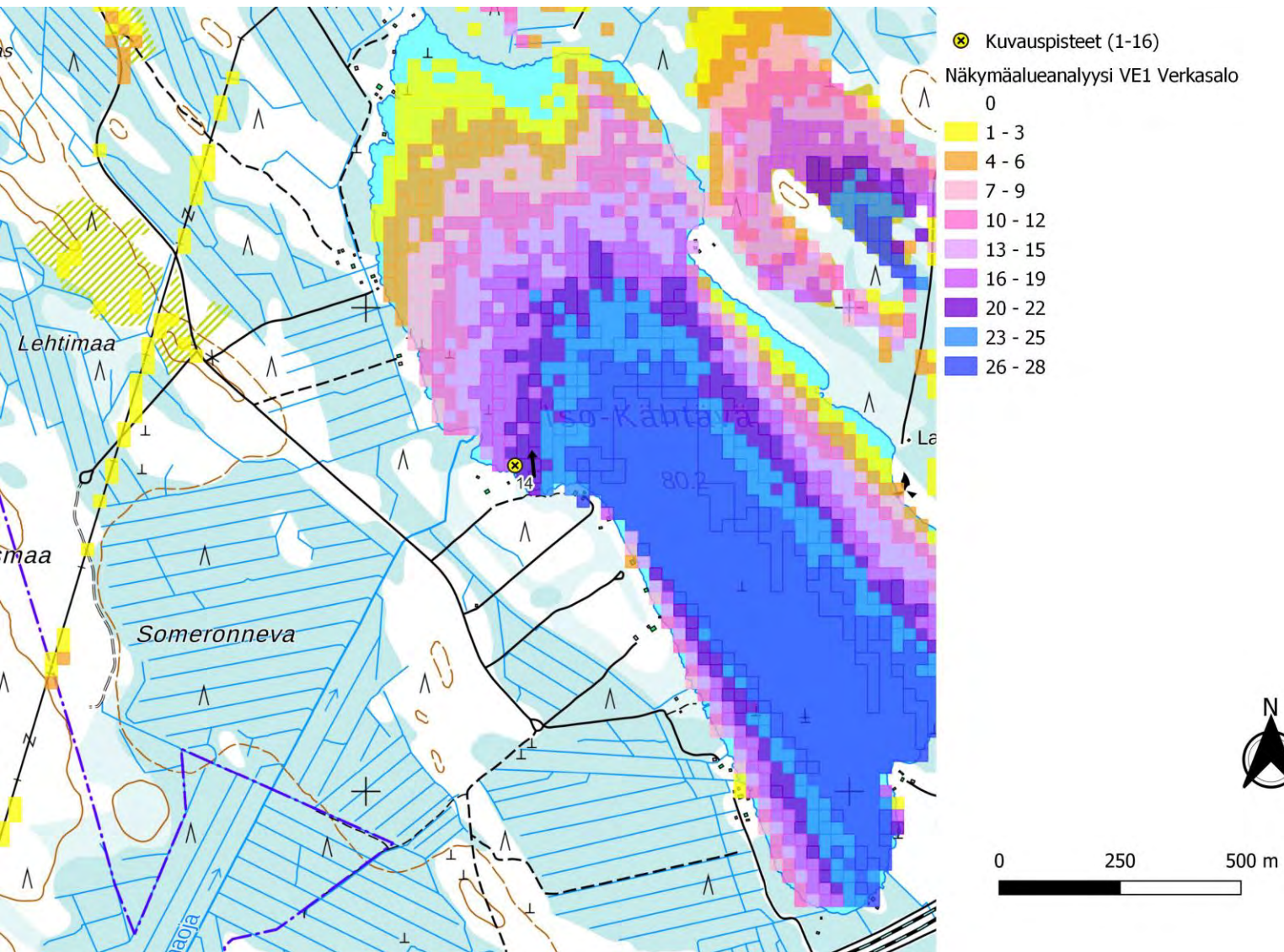

Kuva 108. Kuvauspiste 14. Verkasalon voimalat layout VE1. Näkymäalueanalyysin laskentatulokset voimaloiden napakorkeudella mallinnettuna. (Vasen)

Kuva 109. Kuvauspiste 14. Verkasalon voimalat layout VE1 ja lähialueen hankkeet, joissa kaavoitus on kesken. Näkymäalueanalyysin laskentatulokset voimaloiden napakorkeudella mallinnettuna. (Oikea)

18.9.2023



Kuva 110. Kuvauspiste 14, Havainnekuva Iso-Kähtävältä. Etäisyys lähimpään Verkasalon voimalaan 2,5 km. Verkasalon tuulivoimaloiden roottoriympyrät korostettuna punaisella. Kaavoitus kesken olevat lähialueiden voimalat korostettu Pajukoski 2 tummanvihreällä, Malakankangas oranssilla, Hangaskurunkangas turkoosilla ja Kaukasen laajennus ruskealla.



Kuva 111. Varsinainen havainnekuva.

18.9.2023

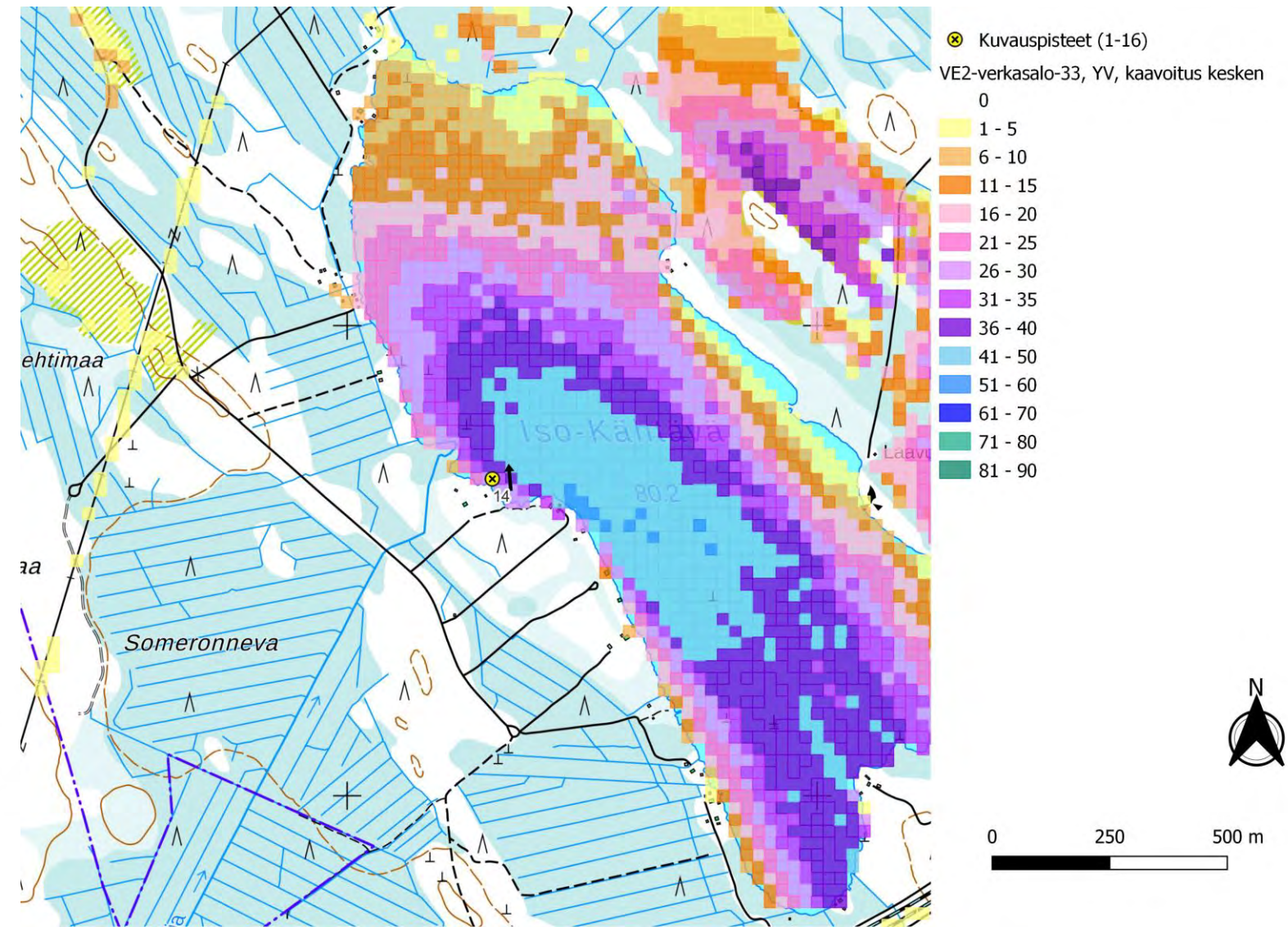
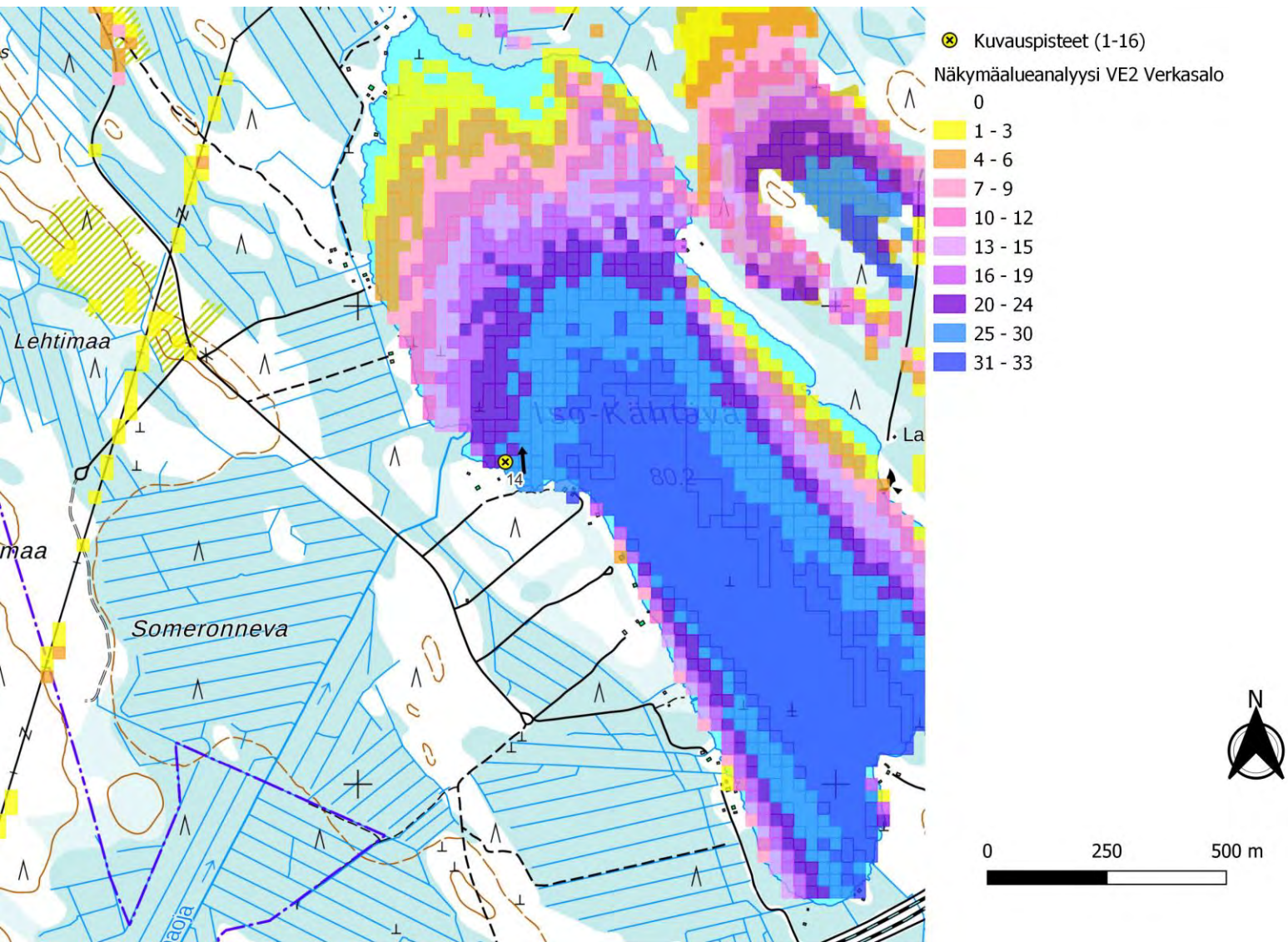

Kuva 112. Kuvauspiste 14. Verkasalon voimalat layout VE2. Näkymäalueanalyysin laskentatulokset voimaloiden napakorkeudella mallinnettuna. (Vasen)

Kuva 113. Kuvauspiste 14. Verkasalon voimalat layout VE2 ja lähialueen hankkeet, joissa kaavoitus on kesken. Näkymäalueanalyysin laskentatulokset voimaloiden napakorkeudella mallinnettuna. (Oikea)

18.9.2023



Kuva 114. Kuvauspiste 14, Havainnekuva Iso-Kähtävältä. Etäisyys lähimpään Verkasalon voimalaan 2,5 km. Verkasalon tuulivoimaloiden roottoriympyrät korostettuna punaisella. Kaavoitus kesken olevat lähialueiden voimalat korostettu Pajukoski 2 tummanvihreällä, Malakankangas oranssilla, Hangaskurunkangas turkoosilla ja Kaukasen laajennus ruskealla.



Kuva 115. Varsinainen havainnekuva.

18.9.2023

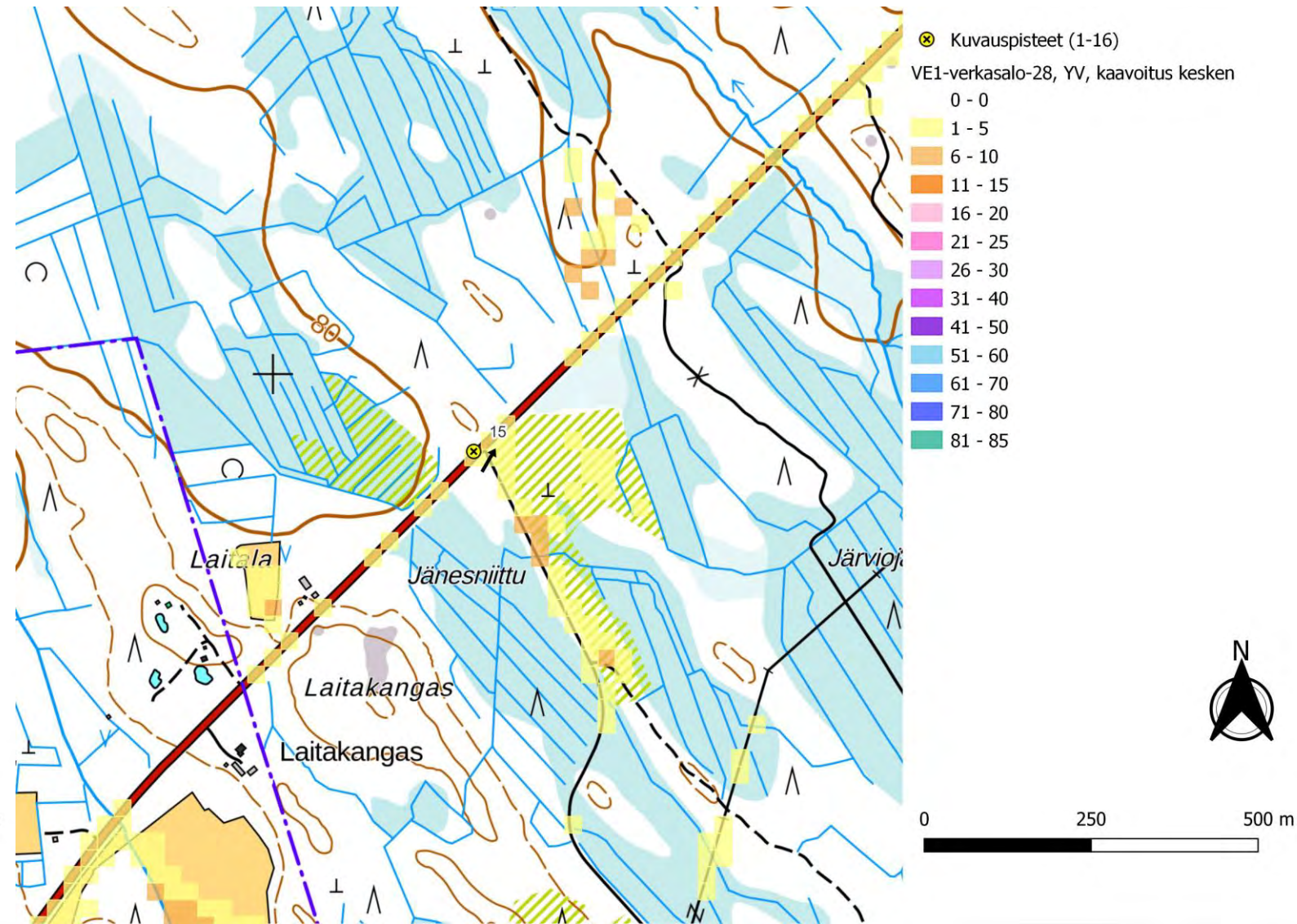
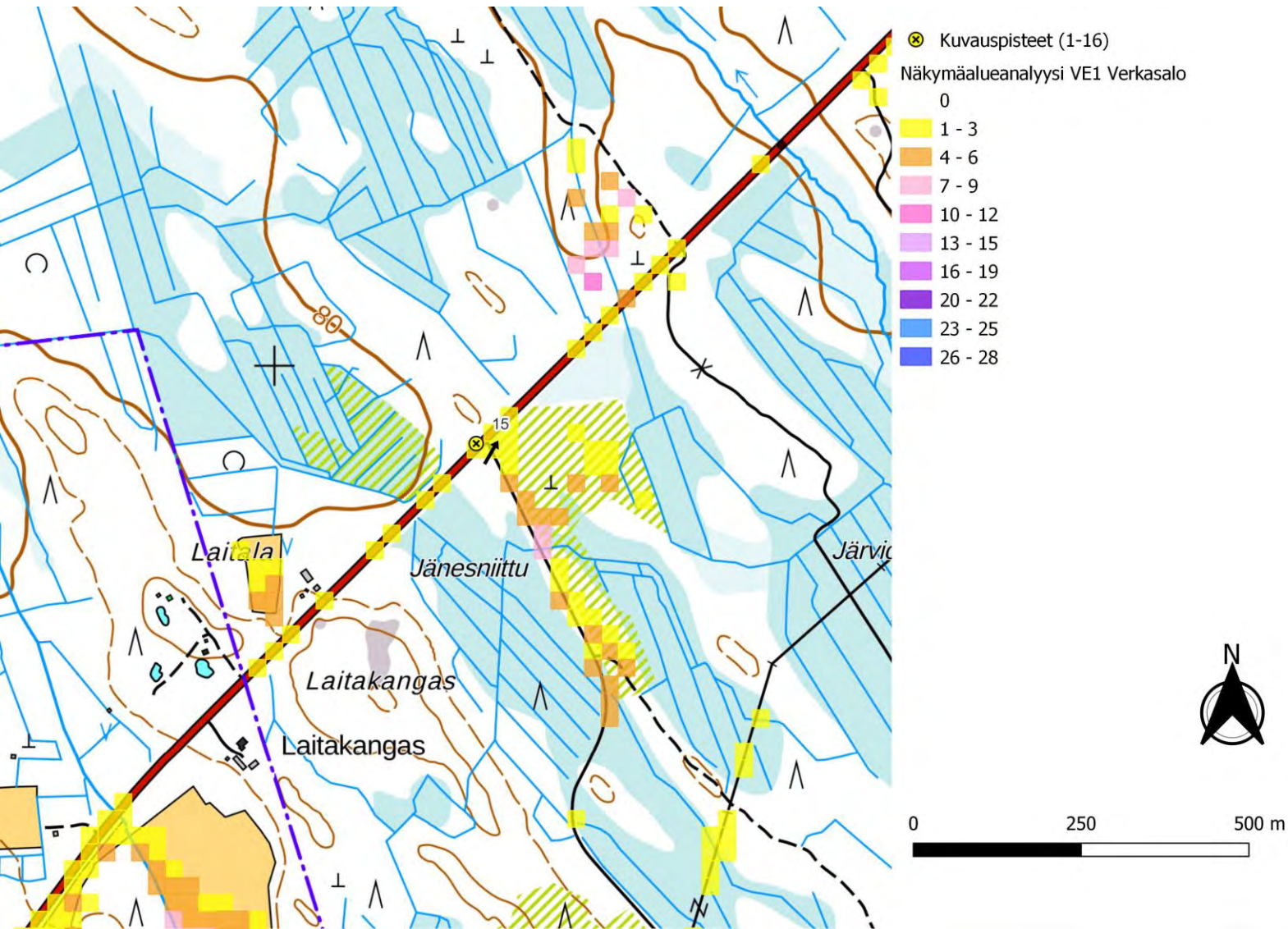

Kuva 116. Kuvauspiste 15. Verkasalon voimalat layout VE1. Näkymäalueanalyysin laskentatulokset voimaloiden napakorkeudella mallinnettuna. (Vasen)

Kuva 117. Kuvauspiste 15. Verkasalon voimalat layout VE1 ja lähialueen hankkeet, joissa kaavoitus on kesken. Näkymäalueanalyysin laskentatulokset voimaloiden napakorkeudella mallinnettuna. (Oikea)

18.9.2023



Kuva 118. Kuvauspiste 15, Havainnekuva Kokkolantieltä. Etäisyys lähimpään Verkasalon voimalaan 1,6 km. Verkasalon tuulivoimaloiden roottoriympyrät korostettuna punaisella. Kaavoitus kesken olevat lähialueiden voimalat korostettu Pajukoski 2 tummanvihreällä, Malakankangas oranssilla, Hangaskurunkangas turkoosilla ja Kaukasen laajennus ruskealla.



Kuva 119. Varsinainen havainnekuva.

18.9.2023

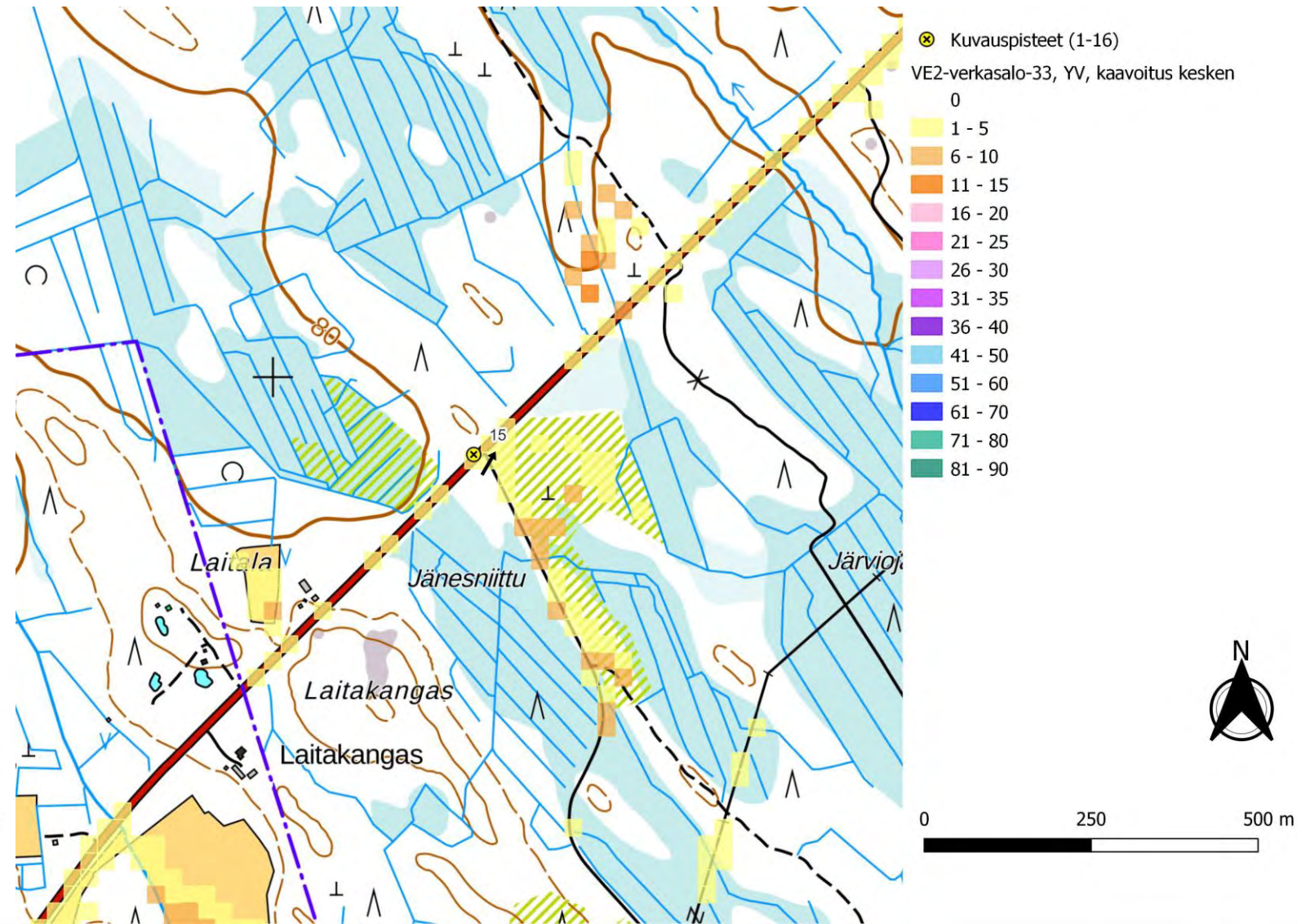
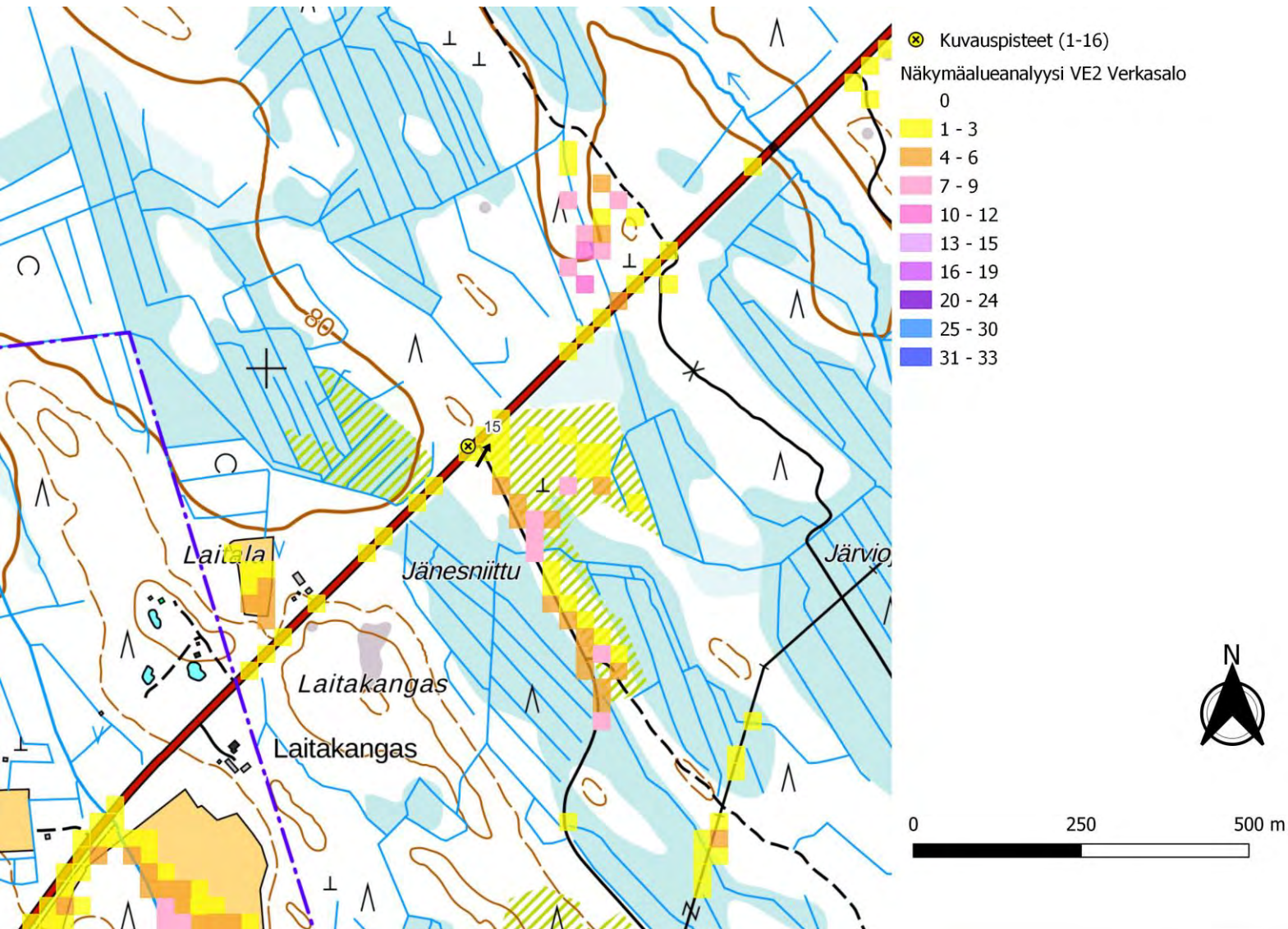

Kuva 120. Kuvauspiste 15. Verkasalon voimalat layout VE2. Näkymäalueanalyysin laskentatulokset voimaloiden napakorkeudella mallinnettuna. (Vasen)

Kuva 121. Kuvauspiste 15. Verkasalon voimalat layout VE2 ja lähialueen hankkeet, joissa kaavoitus on kesken. Näkymäalueanalyysin laskentatulokset voimaloiden napakorkeudella mallinnettuna. (Oikea)

18.9.2023



Kuva 122. Kuvauspiste 15, Havainnekuva Kokkolantieltä. Etäisyys lähimpään Verkasalon voimalaan 1,6 km. Verkasalon tuulivoimaloiden roottoriympyrät korostettuna punaisella. Kaavoitus kesken olevat lähialueiden voimalat korostettu Pajukoski 2 tummanvihreällä, Malakankangas oranssilla, Hangaskurunkangas turkoosilla ja Kaukasen laajennus ruskealla.



Kuva 123. Varsinainen havainnekuva.

18.9.2023

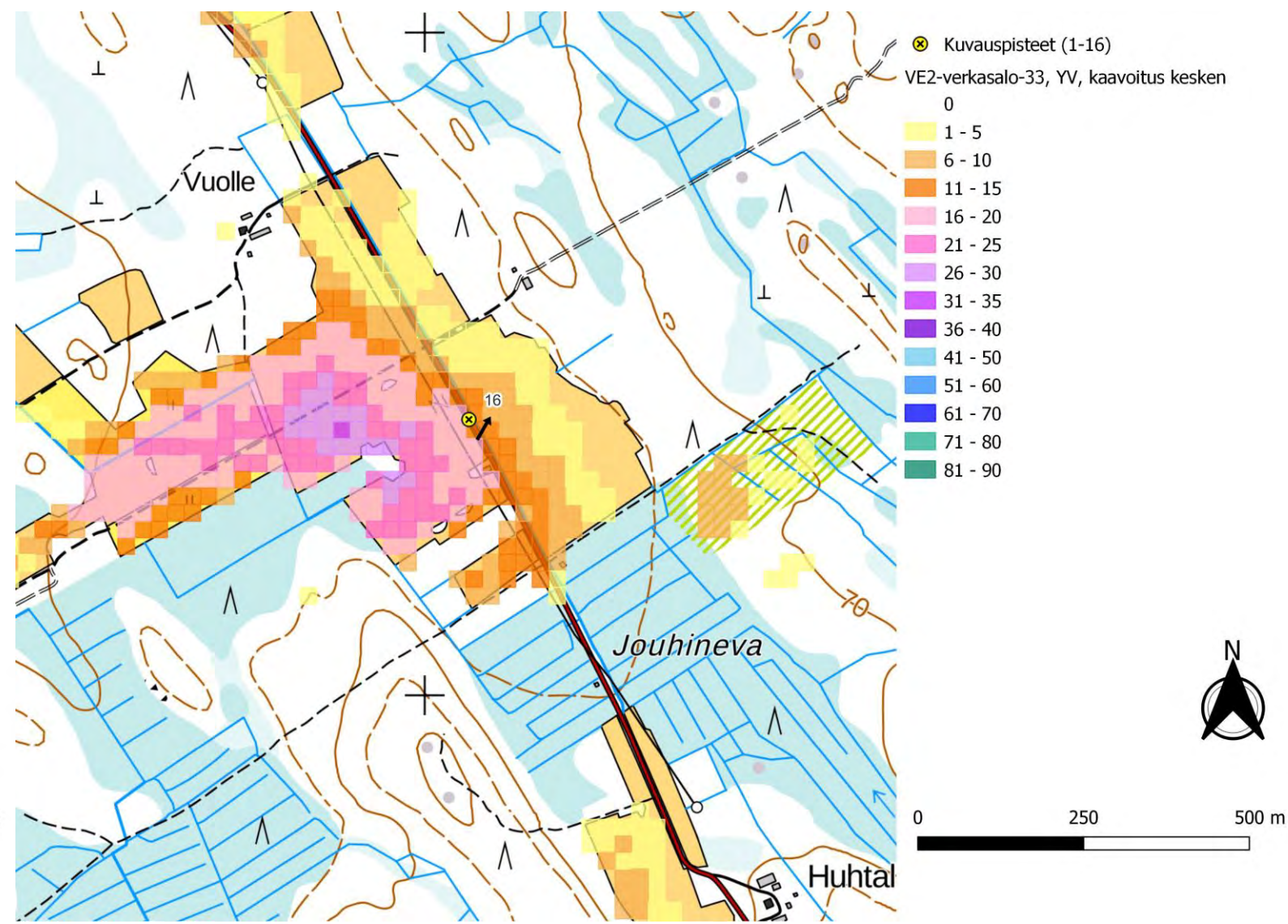
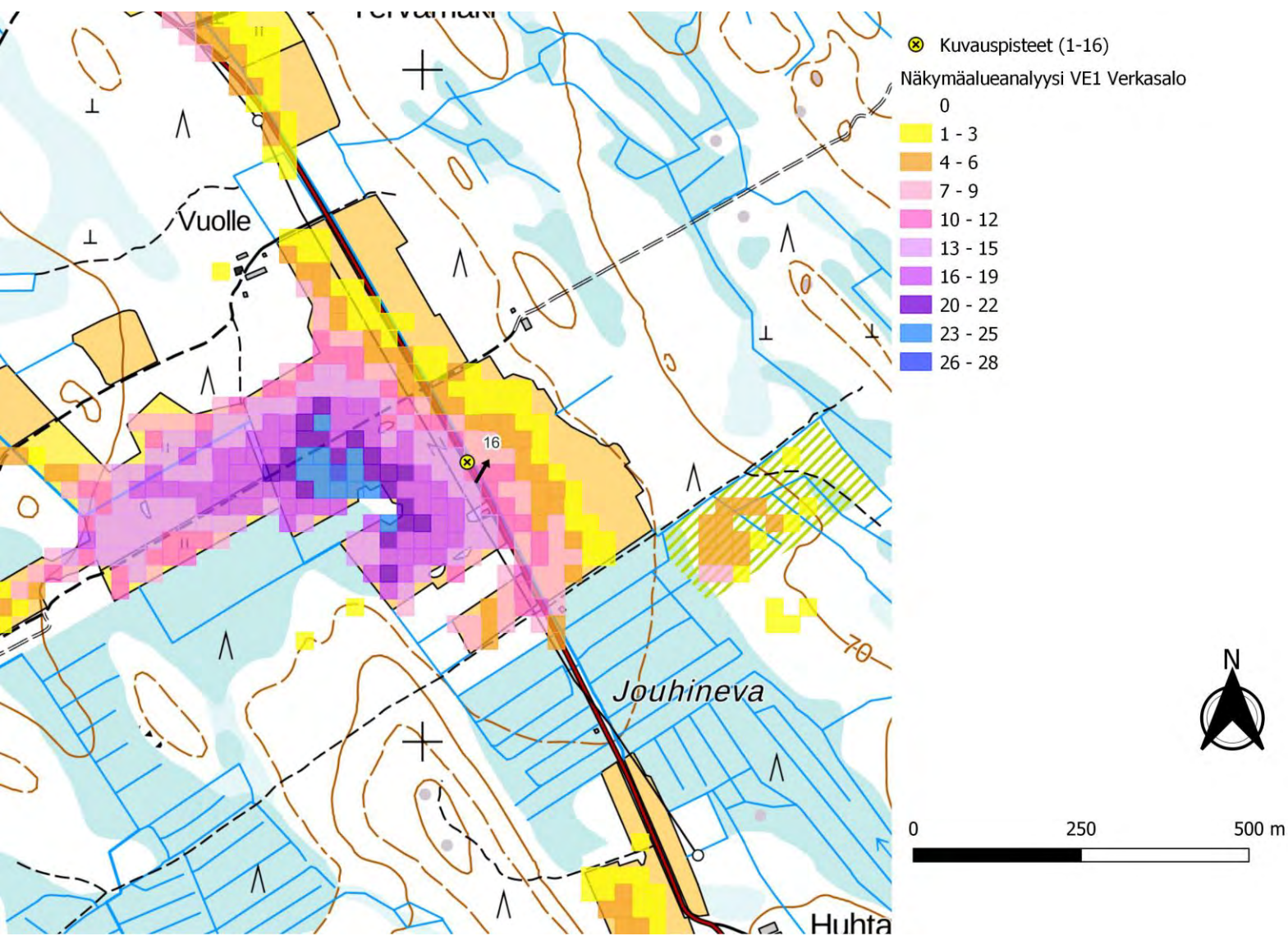

Kuva 124. Kuvauspiste 16. Verkasalon voimalat layout VE1. Näkymäalueanalyysin laskentatulokset voimaloiden napakorkeudella mallinnettuna. (Vasen)

Kuva 125. Kuvauspiste 16. Verkasalon voimalat layout VE1 ja lähialueen hankkeet, joissa kaavoitus on kesken. Näkymäalueanalyysin laskentatulokset voimaloiden napakorkeudella mallinnettuna. (Oikea)

18.9.2023



Kuva 126. Kuvauspiste 16, Havainnekuva Sorvarista. Etäisyys lähimpään Verkasalon voimalaan 1,9 km. Verkasalon tuulivoimaloiden roottoriympyrät korostettuna punaisella. Kaavoitus kesken olevat lähialueiden voimalat korostettu Pajukoski 2 tummanvihreällä, Malakankangas oranssilla, Hangaskurunkangas turkoosilla ja Kaukasen laajennus ruskealla.



Kuva 127. Varsinainen havainnekuva.

18.9.2023

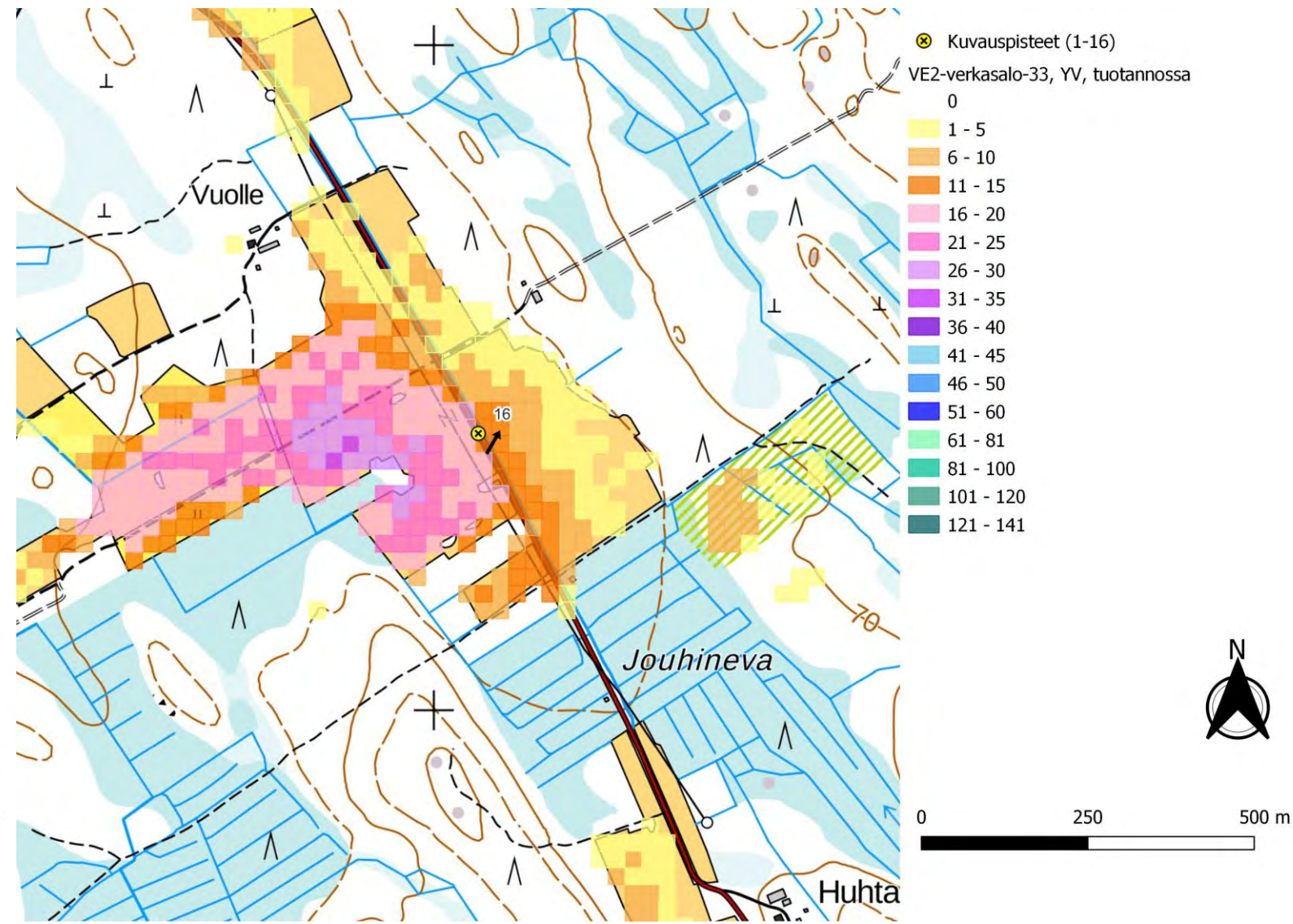
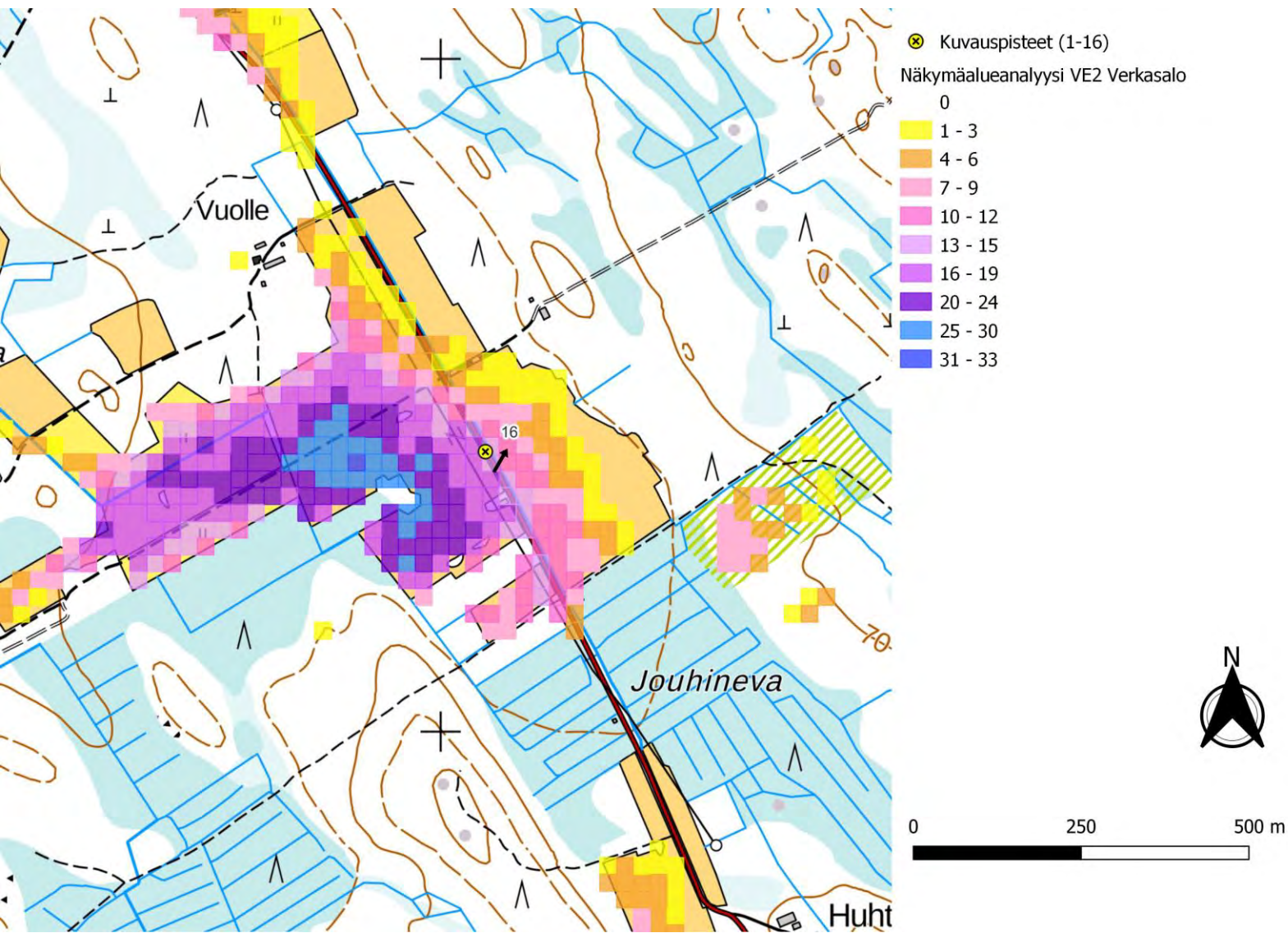

Kuva 128. Kuvauspiste 16. Verkasalon voimalat layout VE2. Näkymäalueanalyysin laskentatulokset voimaloiden napakorkeudella mallinnettuna. (Vasen)

Kuva 129. Kuvauspiste 16. Verkasalon voimalat layout VE2 ja lähialueen hankkeet, joissa kaavoitus on kesken. Näkymäalueanalyysin laskentatulokset voimaloiden napakorkeudella mallinnettuna. (Oikea)

18.9.2023



Kuva 130. Kuvauspiste 16, Havainnekuva Sorvarista. Etäisyys lähimpään Verkasalon voimalaan 1,9 km. Verkasalon tuulivoimaloiden roottoriympyrät korostettuna punaisella. Kaavoitus kesken olevat lähialueiden voimalat korostettu Pajukoski 2 tummanvihreällä, Malakankangas oranssilla, Hangaskurunkangas turkoosilla ja Kaukasen laajennus ruskealla.



Kuva 131. Varsinainen havainnekuva.