

This document must not be copied, changed or used by third party without ABO WIND written permission

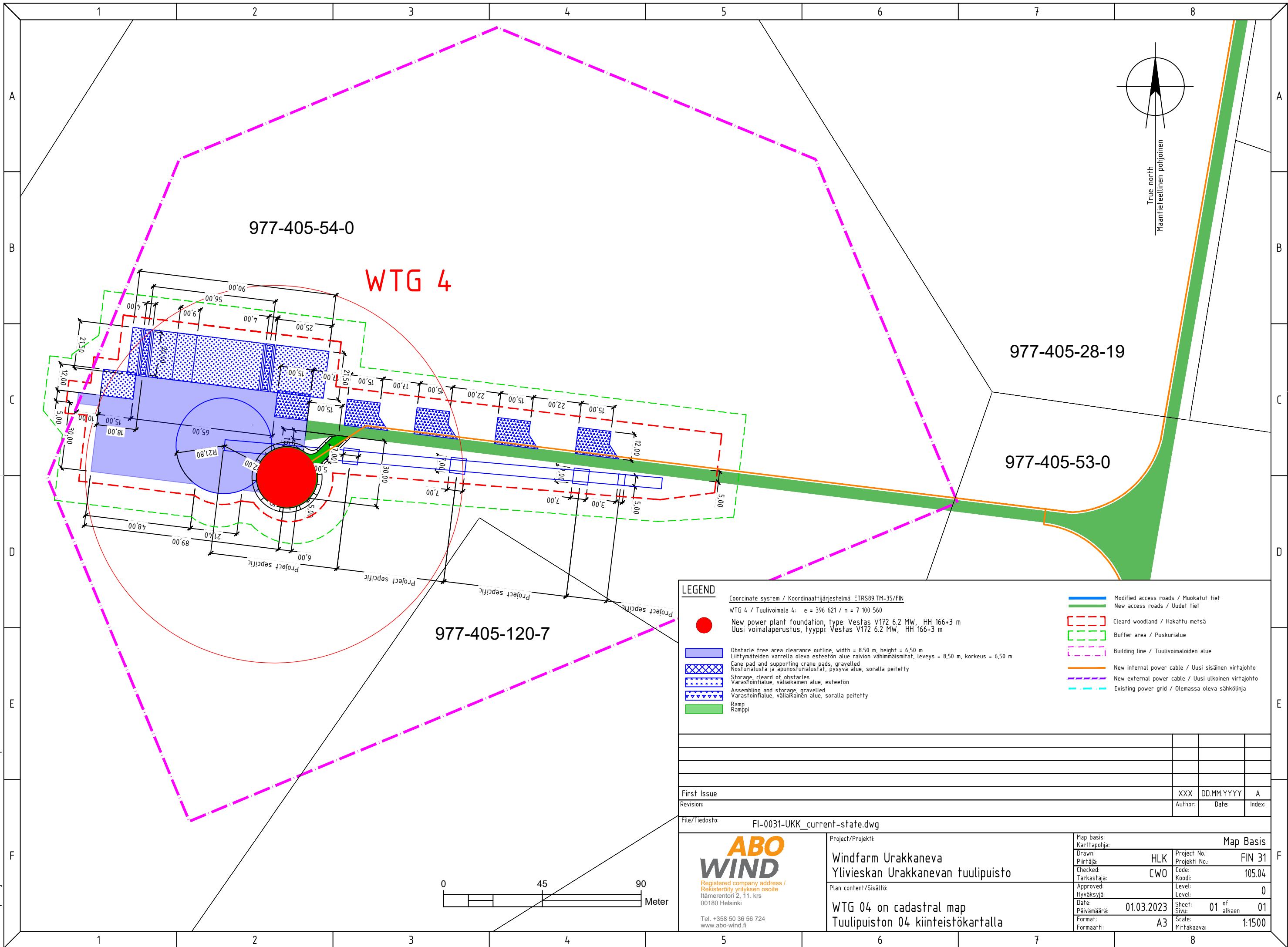

LEGEND

- New power plant foundation, type: Vestas V172 6.2 MW, HH 166+3 m
Uusi voimalaperustus, tyyppi: Vestas V172 6.2 MW, HH 166+3 m
- Obstacle free area clearance outline, width = 8.50 m, height = 6.50 m
Liittymäteiden varrella oleva esteetön alue raivion vähimmäismitat, leveys = 8,50 m, korkeus = 6,50 m
- Crane pad and supporting crane pads, gravelled
Nosturialusta ja apunosturialustat, pysyvä alue, soralla peitetty
- Storage, cleared of obstacles
Varastoinfialue, väliaikainen alue, esteetön
- Assembling and storage, gravelled
Varastoinfialue, väliaikainen alue, soralla peitetty
- Ramp
Ramppi
- Modified access roads / Muokatut tiet
- New access roads / Uudet tiet
- Cleared woodland / Hakattu metsä
- Buffer area / Puskurialue
- Building line / Tuulivoimaloiden alue
- New internal power cable / Uusi sisäinen virtajohto
- New external power cable / Uusi ulkoinen virtajohto
- Existing power grid / Olemassa oleva sähkölinja

| | | | |
|--|--|--|--|
| | | | |
| | | | |

| | | | |
|-------------|---------|------------|--------|
| First Issue | XXX | DD.MM.YYYY | A |
| Revision: | Author: | Date: | Index: |

File/Tiedosto: FI-0031-UKK_current-state.dwg

| | | | | |
|--|---|-------------------------------|--------------------|--------|
| <p style="font-size: 8px;">Registered company address / Rekisteröity yrityksen osoite Itämerentori 2, 11. krs 00180 Helsinki Tel. +358 50 36 56 724 www.abo-wind.fi</p> | Project/Projekti: Windfarm Urakkaneva Ylivieskan Urakkanevan tuulipuisto | Map Basis | | |
| | Map basis: Karttapohja: | Project No.: Projekti No.: | FIN 31 | |
| | Drawn: Piirtäjä: | HLK | Code: Koodi: | 105.04 |
| | Checked: Tarkastaja: | CWO | Level: Tas. | 0 |
| Approved: Hyväksyjä: | | Date: Päivämäärä: | 01.03.2023 | |
| Formaati: | A3 | Scale: Mittakaava: | 1:1500 | |
| Plan content/Sisältö: WTG 04 on cadastral map Tuulipuiston 04 kiinteistökartalla | | Sheet: Sivu: | 01 of alkaen 01 | |

